



मॉडर्न  
**हाउस प्लान्स**

१९०४

लेखक

अशोक गोयल B ARCH

मधु मोहन B ARCH

(विभिन्न पत्र पत्रिका आ व जान मान लच्छ तथा शक्षिक याग्यता  
प्राप्त एव कामिल ऑफ आर्किटेक्चर द्वारा पजीकत आर्किटेक्चर)



**पुस्तक महल®**

खारी बावली, दिल्ली - 110006

प्रकाशक

पुस्तक महल, दिल्ली-110006

मकद मस्था

हिन्द पुस्तक भण्डार, दिल्ली-110006

बिक्री के द

- 1 गनी प्लान नाथ चावडी बाजार दिल्ली 110006  
पान 65403 6879
- 2 सारी बावनी दिल्ली 110006  
पान 739314 7911979
- 3 10 B नताजी मभाय माग दरियागज नद दिल्ली 110002  
पान 768 2 268793

म सर्वाधिकार

अशाक गायल एव मधुमाहन (आर्किटेक्टम)

10A 14 शाकन नगर दिल्ली 110007

(दरभाप 7126190 7113308)

प्रथम हिन्दी संस्करण माच 1986

द्वितीय हिन्दी संस्करण मितवर 1987

मूल्य 20 रुपय

### चतावनी

भारतीय कॉपीराइट एक्ट क अधीन इस पुस्तक का कॉपीराइट पुस्तक क लेखका क पाम सुरक्षित ह। अत कोड भी मज्जन इस पुस्तक का नाम, अन्दर का मटर, नटारम डिजाइन चित्र नोटिंग या किसी भी अश की भारत की किनी भी भाषा म नवल या ताड-मराड कर छापन का माहम न कर अन्यथा वानूनी तार पर हर्ज-सर्च व हानि क जिम्मदार हाग।

अशाक गायल (B ARCH)

मधु माहन (B ARCH)

Modern House Plans (Hindi) Rs 20

Goel Madhu Mohan

के.के. प्रिन्टर्स 150 रो ममतानगर, दिल्ली 110007

## अनुक्रम

1	प्रकाशकीय	4
2	प्राक्कथन	5
3	मिर छिपाने की ममन्या	7
4	घर के विभिन्न अंग	11
5	कमरों का आपसी तालमेल	27
6	स्ट्रक्चर डिजाइन	31
7	घर आगन के लिए पोधे	35
8	अकमर प्रयोग होने वाले भवन सबधी अंग्रेजी शब्द	42
9	ऋण योजना भारतीय जीवन बीमा निगम	43
10	'अपना घर बनाइए' योजना	45
11	दिल्ली भवन उपविधिया के अंश	48
12	हरियाणा शहरी विकास प्राधिकरण भवन उपविधियों के अंश	50
13	उत्तर प्रदेश बिल्डिंग वार्ड-लॉज	53
14	पटना रीजनल डवलपमेन्ट अथॉरिटी	54
15	हाउस प्लान्म (एलीवेशन महित)	55
16	आपकी राय	

## प्रकाशकीय

पम्पक महल की परम्परा रही है कि पाठको के लिए समस्त मूल्य पर उच्च स्तर की तकनीकी और उपयोगी पुस्तक तयार की जाय उसका आर्किटेक्ट दम्पति श्री अशोक गायल एव श्रीमती मधु माहन की यह पुस्तक मॉडर्न हाउस प्लास इसी श्रृंखला की एक ओर खड़ी है

श्री अशोक गायल के नाम से ता पाठक पहले ही से परिचिन हैं इनके लेख विभिन्न पत्र-पत्रिकाओं में ता प्रकाशित हात ही रहत हैं इनकी पम्पका हाम डकारशन गाइड तथा 51 हाउस डिजाइन्स की अब तक कुल मिलाकर 40 000 से अधिक प्रतिया बिक चकी हैं इतनी प्रतिया ता गहमज्जा/वास्तुकला पर हिन्दुस्तान में प्रकाशित किसी अन्य अग्रजी पम्पक की भी नहीं बिक पायी हैं यह हिन्दी भाषा और लखक प्रकाशक के लिय एक गव की बात है

पम्पका के नाम अग्रजी में इसलिय रख गय हैं क्योंकि य शब्द आम प्रचलन में हैं

मॉडर्न हाउस प्लास की मह-लखिका आर्किटेक्ट श्रीमती मधु माहन भी पत्र-पत्रिकाओं के माध्यम से गहसज्जा तथा वास्तुकला की दिशा में पाठका का मार्ग-दर्शन करती रहती हैं डिजाइटमन्ट ऑफ आर्किटेक्चर हरियाणा में मह आर्किटेक्ट के पद पर गाय करत हए इन्हान हरियाणा सरकार के केड महत्वपूर्ण आर्किटेक्चरल प्राजक्ट्स पर काम किया हे आर्किटेक्ट दम्पति श्री अशोक गायल और श्रीमती मधु माहन दोना ही साथ मिल कर जनसाधारण की वास्तुकला/गृहमज्जा सबधी समस्याओं का समाधान में एक महत्वपूर्ण भूमिका निभा रहे ह श्रीमती मधु माहन भारत की पहली महिला आर्किटेक्ट हैं जिन्हान हिन्दी में वास्तुकला पर पम्पक लिखी है जिसके लिए वह न ग्राइ की पाता हैं हमारा विश्वास है—पम्पक पाठका के लिए उपयोगी मित्र हानी

पुस्तक महल खारी बायली  
वित्ती-110006

—प्रकाशक

### भूमिका (द्वितीय संस्करण)

भूमिका प्रथम पम्पका का दूसरा संस्करण आपके हाथों में है। पुस्तक के पहले ड्राइंग पर की गई यह इस बात से स्पष्ट हो जाता है कि इसका यह दूसरा संस्करण प्रस्तावित हुआ है। इसे खरीती होती है जब पाठकों के ऐसे पत्र हमें मिलते हैं जिसमें सराहना अथवा प्रशंसा की विधिबद्ध प्रतिक्रियाएं होती हैं। पाठकों की समझ तथा सहभागिता हमारे लिए केवल सौत का काम करती है। विभिन्न पत्र-पत्रिकाओं के भी हमारी संपर्क की असीमा प्रस्तावित करके हमारा उत्साह बढ़ता है जिसके लिए हम उनका आभार मानते हैं। उदाहरण के लिए कि आपकी प्रतिक्रियाएं हमारे लिए बहुत ही उपयोगी पाया यह जानकर हमें बहुत ही सन्तोस बढ़ा है। भविष्य में पाठकों का और उपयोगी संपर्क के अर्थ हमें बिल प्रयास करती रहना।

—अशोक गायल  
—मधु माहन



9808

3.4.88

### प्रायकथन

'हाम डकोरेशन गाइड तथा '51 हाउस डिजाइन्स की सफलता स प्रात्साहन मिला कि इस शाखला म और पुस्तके तैयार की जाए पाठका के काफी पत्र मिल, जिनम उन्हान माग की थी कि मकाना क 'फ्रंट एलीवशन भी पुस्तक म हान चाहिए उनकी इस माग को ध्यान म रखत हुए प्रस्तुत पुस्तक 'मॉडर्न हाउस प्लान्स म प्लान्स क साथ एलीवशन्स भी दिए गए हैं य ता एक ही प्लान के कई प्रकार से एलीवशन्स बनाय जा सकत हैं लेकिन स्थाना भाव क कारण प्लान का एक एलीवशन ही दे पाना संभव है

पुस्तक म डिजाइनो के अलावा कमरो क आपसी तालमल के बारे म भी विस्तार स समझाया गया है क्योंकि मकान क विभिन्न अंगो म जब तक मही प्रकार का तालमल न हागा तब तक एक अच्छा प्लान तैयार नही हो सकता किसी भी प्लान की गुणवत्ता इस बात पर निर्भर करती है कि उसम कमरा की स्थिति का उपयोग किस प्रकार किया गया है

ईंट, गारे, लोह सरिय स इमारत ता खडी हा सकती हे लेकिन घर ता 'जीवित चीजा स ही जनता है य चीज मनुष्य भी हा सकते हैं और पड-पौधा भी इसी वजह स पड-पौधा पर भी पुस्तक म जानकारी दी गयी हे इसक अलावा बिर्लिडग वाई लॉज ऋण याजनाए, स्ट्रक्चर डिजाइन आदि क बारे म भी बताया गया ह

हर प्लान एव एलीवेशन क साथ सम्पूर्ण विवरण भी दिया गया ह ताकि प्लान की रूपरखा समझन म पाठका का कोई कठिनाई न हा कुछ प्लाट साइज ले कर उनक प्लान प्रस्तुत किय गये हैं कोई प्लाट चौडाई या लम्बाई म एक या दा फुट छोटा या बडा भी हो तो भी उसका डिजाइन पाठक पुस्तक की मदद स स्वय ही तयार कर सकत हैं

प्रस्तुत पुस्तक का उद्देश्य पाठक का प्रार्थमिक जानकारी देना है न कि उस वास्तुकार के समकक्ष खड़ा करने का प्रयास करना हमारा उद्देश्य नया मकान बनाने वाले व्यक्ति का सिर्फ मांग-दर्शन करना भर है नकशा ता उसे बिल्डिंग वाइज लॉज क अन्तर्गत एक मान्यता प्राप्त आर्किटेक्ट से बनवाना ही होगा हा उम्म पहल यदि आप स्वयं इस विषय में थोड़ी-बहुत जानकारी प्राप्त कर पाए ता यह पुस्तक की सफलता मानी जाएगी

डिजाइन्स रखाचित्रा एवं छायार्चित्रा वाली इम तरह की मॉचित्र पुस्तक तैयार करने में काफी श्रम और समय लगता है यही वजह है कि बाजार में इम तरह की गिनी-चुनी पुस्तक ही नजर आती है हमारा प्रयास रहेगा कि भवन-निर्माण तथा गृह-सज्जा पर पाठक के लिए इसी तरह की और भी उत्तम पुस्तक तैयार की जाए व्यावसायिक आर्किटेक्ट हान के कारण प्रिन्टिंग में काफी समय निकल जाता है फिर भी हम अपने पाठक का शीघ्र ही ऐसी आर पुस्तक दे पान में सफल होंगे, हम इसकी पण आशा है

महयोगिया और मित्रा के बिना कोई भी कार्य सम्पन्न नहीं होता मॉडर्न हाउस प्लास' का प्रकाशन भी संभवत इष्ट-मित्रा के सहयोग के बिना संभव न हो पाता अपने महयोगिया सर्वश्री राकेश कपूर अरुण घाष ए एच हाशमी, एल टी प्रसाद, विवेक माहन रण महगल रामनाथ मनाज बगई आदि का हम हार्दिक आभार मानते हैं जिन्होंने निस्वार्थ भाव से हम अपना अमूल्य महयाग दिया

प्रकाशक श्री रामअवतार गुप्ता तथा श्री रमेश गुप्ता भी साधुवाद के अधिकारी हैं जिनके मुलझ हुए मागदर्शन तथा संप्रयासा से यह पुस्तक आप तक पहुंची है

किन्तु भी ध्यान रखें कहीं न कहीं कोई न कोई त्रुटि रह ही जाती है इम पुस्तक में भी हो सकती है विद्वाना से हमारा आग्रह है कि इन त्रुटियां की आर निस्स्वाार्थ भाव से हमारा ध्यान आकृष्ट कर ताकि आगामी संस्करण में उन्हें दूर किया जा सके पाठक का अपनी किसी भवन-निर्माण संबंधी समस्या का समाधान अर्पित हो ता जवाबी लिफाफे के साथ पत्र लिखें उत्तर देने का परा प्रयास रहेगा पुस्तक के अन्त में एक प्रश्नावली (सर्वेक्षण) है उम पर सही उत्तर पर निशान लगा कर भेजें ता हम आपकी राय की जानकारी मिल सकेंगी

फोन 7126190

—अशोक गोयल

—मधु माहन

10A/14 शक्ति नगर दिल्ली-110007

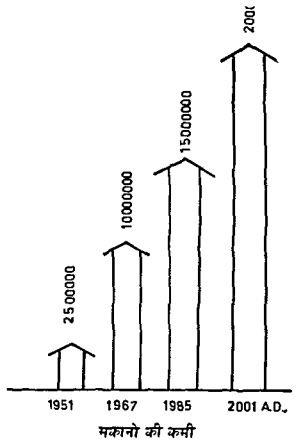

शहरी इलाको मे पाच प्रतिशत प्रतिवर्ष की औमत से आवादी बढ रही हे 1951 मे शहरी क्षेत्रो मे 25 लाख आवास इकाइयो की कमी थी जो 1967 मे बढ कर एक करोड हो गई आजकल डेढ करोड आवास इकाइयो की कमी अनुमानित हे दिल्ली महानगर मे ही सात लाख से ज्यादा मकानो की कमी बनी हुई हे हर शहर क विकास प्राधिकरण तथा नगर निगम भूमि अधिग्रहण तथा विकास क कामो मे जोर-शार से जुटे हे लेकिन एक बात स्पष्ट हे कि सरकारी सस्थाए ज्यादा सख्या मे मकाना के निर्माण करने मे सफलता प्राप्त नहीं कर सकी हे

मकानो के निर्माण की कुल सख्या का 85-90 प्रतिशत काम निजी क्षेत्र द्वारा ही किया जा रहा ह यह पकितया लिखन तक बडे महानगरो मे मकान के निर्माण म 1500 रु प्रति वर्ग मीटर (150 रु प्रति वर्ग फुट) क लगभग का खर्चा बढ रहा हे यानी छोटे से छोटा मकान जिसमे सिर्फ 50 वर्गमीटर ही कवर्ड-एरिया हो, लगभग 75000 रु का बढ जाता है तीन चार सौ वर्ग मीटर के प्लाट पर बने एक मजिले भवन का खर्चा ढाई-तीन लाख तक हो जाता हे

मकान बनाने से पहल अगर सही नक्शा बन जाये तो हर कमरे मे न सिर्फ सही प्रकार से धूप-हवा आएगी, बल्कि मकान देखने मे भी सुन्दर प्रतीत होगा हर कमरे का आपसी तालमेल, साइज, आकार-प्रकार वेन्टीलेशन आदि नक्शा पर ही निर्भर करेगा मकान हर प्रकार से सबसुख-सुविधा-सम्पन्न बने, य फैसला सही प्रकार से डिजाइन क चुनाव के समय ही किया जाता हे लाखो रुपए केस व्यय किय जाए कि प्रति इंच भूमि का सदुपयोग हो यह इन बात पर निर्भर करेगा कि डिजाइन या प्लान केमा ह?

व्यय की नीति-निर्धारण का काय एक प्रकार से वह 'कागज का टुकडा करता है, जिसे हम प्लान, डिजाइन या नक्शा कहत हे देखन मे जरा सा कागज तथा उस पर चन्द लकीरे, लेकिन महत्त्व मे लाखो रुपए के खर्चे का सही मार्ग-दर्शक टाका होता है यह प्लान या डिजाइन !



कागज के टुकडे पर होती है सारी प्साविग





'एक घर ला बने 'पारा'

अतः यह लाजिमी हो जाता है कि मकान के लिए डिजाइन का चुनाव करते समय विशेष सावधानी बरती जाए। आर्किटेक्ट यांनी वास्तुकार इस मामले में आपकी सही मदद कर सकते हैं परन्तु आर्किटेक्ट के पास जान से पहले आप को यह पता चल पाये कि आपके प्लॉट पर क्या कुछ बन पायेगा, इसी लिए इस पुस्तक को तैयार किया गया है।

हमने विभिन्न प्लॉट साइज ल कर उसके कइ-कइ डिजाइन इस पुस्तक में प्रस्तुत किये हैं डिजाइनों में प्लान तथा एलीवेशन दोनों ही दर्शाए गए हैं प्लान से आपका कमरा क साइज आपकी तालमूल आदि तथा एलीवेशन में सामान्य मकान कैसा लगेगा, यह पता चलगा हर डिजाइन के साथ सरल भाषा में नक्षप में डिजाइन का विवरण भी दिया गया है।

इन डिजाइनों में इच्छानुसार रद्द नदल कर के आप स्वयं भी नैकड़ा डिजाइन तैयार कर सकते हैं अगर आपका प्लॉट 42' x 90 का है तथा डिजाइन 40 x 90 का ही दर्शाया गया है तो आप दाएं बाएं दाना कमरा की भ्रमण में एक एक फुट या कम-ज्यादा जाड़ कर आपाधन नक्शा तैयार कर सकते हैं।

1972 में म्वीकत 'आर्किटेक्ट्स एक्ट' के अनुसार वही व्यक्ति 'आर्किटेक्ट' (Architect) कहला सकते हैं, जो कामिल ऑफ आर्किटेक्चर द्वारा पजीकृत हैं कॉसिल ऑफ आर्किटेक्चर अब सिफ उन्हीं आर्किटेक्टों का पजीकरण करती है, जो सही प्रकार से शिक्षा प्राप्त हाते हैं अतः इस सस्था द्वारा रजिस्टर्ड व्यक्ति ही आर्किटेक्ट कहलाने का अधिकारी है तथा यह इस बात का सबूत है कि सिफ वह आप का सही मार्गदर्शन कर सकता है। हमारे देश के विस्तार तथा जनसख्या के हिमाज में आर्किटेक्टों की कमी है, फिर भी इस समय तक कॉसिल ऑफ आर्किटेक्चर द्वारा साढ़े सात हजार आर्किटेक्ट्स का रजिस्ट्रेशन किया जा चुका है।

हर छाट-उड़ शहर में आपका काइ न राइ पजीकृत तथा शांक्षक याग्यता प्राप्त आर्किटेक्ट अवश्य मिल जाएगा जार आप के शहर में काइ शांक्षक याग्यता प्राप्त आर्किटेक्ट न हा ता भी किसी नीम-हरीम नक्शा नवीम का मकान का नक्शा जनान के लिए दन की भल कर्दाप न कर बहतुर यही रहगा कि किसी निकटवर्ती शहर में जाकर मही आर्किटेक्ट शहर में जाकर मही आर्किटेक्ट में ही नक्शा तैयार करवाए।

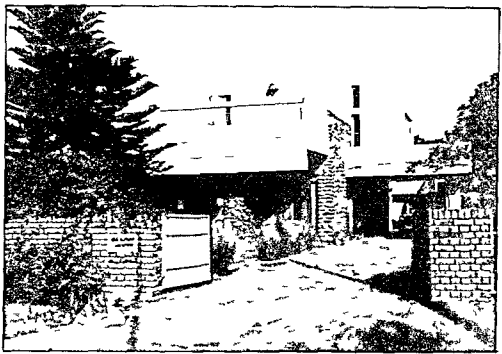

मकान कई दशक छडा रहता है

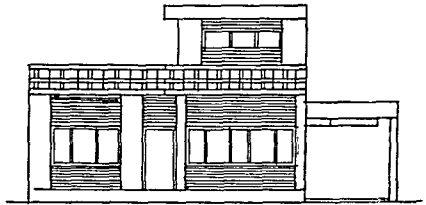
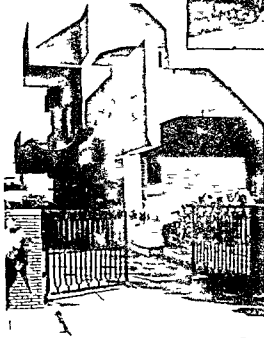

फ्रंट एलिवेशन

जिस तरह आप अपने पेट की चीड-फाड का ठका नीम-हकीम को नहीं दे सकते, उसी प्रकार से मकान के डिजाइन का तैयार करने का काम भी नीम-हकीम को दना खतरे स घाली नहीं होता मकान कम से कम मा साल अवश्य छडा रहता ह आरु कम से कम दो पीढ़ियो द्वारा अवश्य इस्तेमाल मे आता ह गलत डिजाइन क कारण पैदा हान वाली कठिनाइया का सामना न सिर्फ आपका बल्कि आगे आने वाली पीढ़ी को भी करना पड सकता है

हर डिजाइन के साथ हमन एलिवेशन (Elevation) भी दशाए हैं, लेकिन एक बात पुन स्पष्ट कर द कि एलिवेशन स ज्यादा महत्त्व 'प्लान' का है एलिवेशन की सुवमूर्ती इस बात की गारन्टी नहीं ह कि फला प्लान आप की सारी आवश्यकताए परी कर रहा ह अत मकान क डिजाइन का चुनाव एलिवेशन स नहीं 'प्लान' से कर

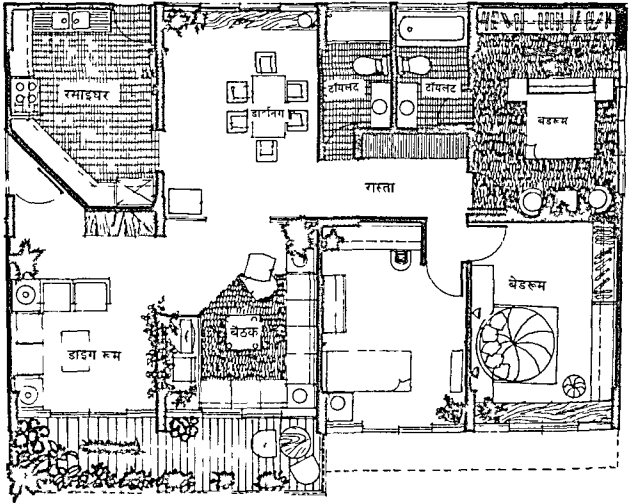

एसीवेशन से पहले प्लान का चुनाव महत्वपूर्ण है

प्लान क चुनाव क बाद मकान बनात समय एसीवेशन का विभिन्न प्रकार म मन्दर बनाया जा सकता ह रिडकी गाल ह या चाकार या आयताकार इम बात का ज्यादा महत्त्व नहीं हाता वनिक इम बात का हाता ह कि रिडकी राल वान मी दिशा म रही ह—उत्तर या दक्षिण अगर उत्तर दिशा म राल रही ह ता वहा म कटाप धप न आगगी चाह रिडकी का जा भी आकार-प्रकार हा

सादर कर ही पाव पमार यह कहावन भवन निमाण क समय सरी उतरती ह अपनी आवश्यकता आ की निम्न पान न ता डिजाउन का चुनाव करत समय

आसानी रहेगी अगर कमरा की मर्या बढाएग ता उनका नाइज घट जायगा, यह बात भली प्रकार म समय लनी चाहिए और फिर काइ भी डिजाइन आप की मभी आवश्यकताए ब इच्छाए पूरी नहीं कर सकता हर किमी की रुचि-अभिर्नूचि रहन-सहन तथा आवश्यकताए भिन्न हाती ह एक का जा डिजाइन बहतरीन महसूस हाता ह दुमर का वही निक्कट भी लग सकता ह इनी मदभ म प्मनक का पट ता प्मनक उपयोगी प्रतीत हागी

अच्छा घर बनान क लिए अच्छा डिजाइन हाना चाहिए तथा अपना डिजाउन बनान क लिए अम्न आकटवट हाना जरूरी ह यह बात मदव याद रख

## घर के विभिन्न अंग

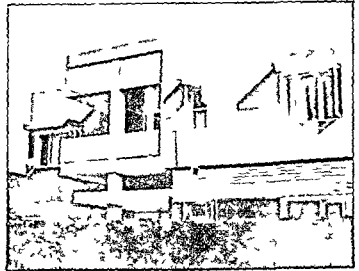

घर के लिए डिजाइन तैयार करते समय या डिजाइन को चुनने से पहले हम घर के विभिन्न हिस्सों की आवश्यकताओं और उनके उपयोग को भली-भांति समझना होगा। जगह की कमी को देखते हुए इस बात का ध्यान में रखना चाहिए कि प्रत्येक मीटर भूमि का सदुपयोग हो। प्रत्येक कमरे के उपयोग का मानव की किसी न किसी क्रिया से संबंध रहता है। ये क्रियाएँ मुख्यतः पढ़ना-पीना, भाना, बैठना, चलना-फिरना, खेलना, अध्ययन करना, काय करना,

आराम करना, नित्य कर्म से निवृत्त होना आदि हैं। कुछ कमरा में तो कई क्रियाएँ एक साथ होती हैं, जबकि कुछ स्थान एक क्रिया विशेष के लिए ही बनाए जाते हैं। जैसे कि रमाडघर खाना बनाने के लिए होता है तो टॉयलेट नहान तथा अन्य नित्य कर्म के लिए सक्षम में हम प्रत्येक स्थान की चर्चा करेंगे।

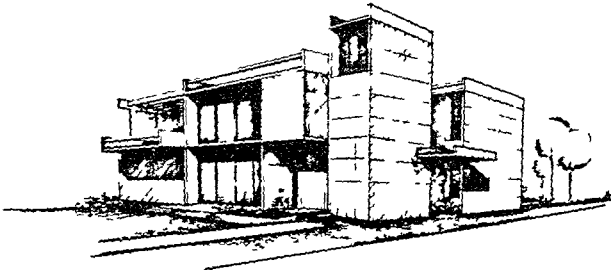

वास्तुकार द्वारा मकान की अभिकल्पना

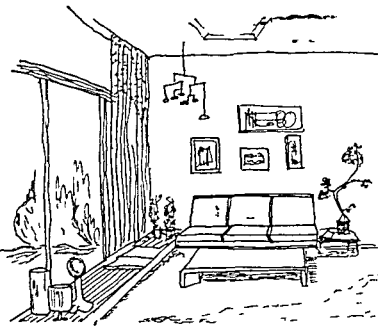

### डाइग्रूम की छिड़किया बाहर की तरफ खुले

डाइग्रूम (अतिथि कक्ष या बैठक) नवागन्तुक का पदापण सबसे प्रथम डाइग्रूम में ही होता है अतः घर के सबसे बड़े कमरे का डाइग्रूम ही बनाया जाता है। डाइग्रूम का आकार 12 × 18 या 14 × 20 तो कम से कम होना ही चाहिए। बड़े प्लाटा में इस कमरे से भी बड़ा रखा जा सकता है। यह कमरा आयताकार हो तो एक मिरर पर बैठने की व्यवस्था तथा दूसरे सिर पर डाइनिंग यानी खाने की व्यवस्था करने में आसानी रहती है। डाइनिंग रूम पथक हान पर दा गृह्य में फर्नीचर अरजमेंट किया जा सकता है।

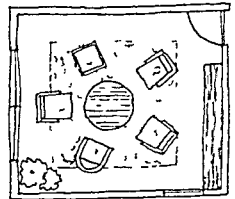
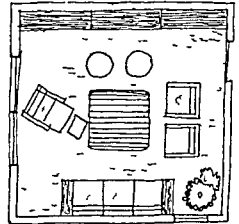
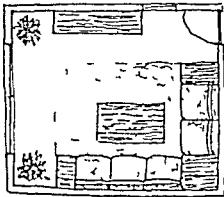

10 × 12 के कमरे में विभिन्न प्रकार का सिटिंग अरजमेंट

डाइग्रूम को यथासम्भव घर के आगे व हिस्से में ही बनाना चाहिए। इस तरह अतिथियाँ के वेवजह अन्य कमरों से होकर नहीं गुजरना पड़ेगा। घर के प्रवेश-द्वार के पास होने से आगन्तुक स घर की प्राइवसी बनी रहती है, तथा उसे घर के अन्दरग हिस्सों के बारे में पता नहीं चल सकता। यह वाछनीय है कि मेहमान-नवाजी सिर्फ डाइग्रूम में ही की जाए और घर के 'प्राइवेट' क्षेत्र वेडरूम आदि के बारे में आगन्तुकों को जानकारी न हो सके। यह तभी सम्भव है जबकि डाइग्रूम की 'पोजीशन' ऐसी हो कि उसमें बाहर से सीधे ही प्रवेश किया जा सक आर इसमें प्रवेश के लिए घर के अन्य हिस्सों से न गुजरना पड़े। घर के अन्दर के हिस्सा का डाइग्रूम से जोड़ने के लिए इसमें एक ओर दरवाजा भी होना चाहिए जो लॉबी या बरामदे द्वारा डाइग्रूम का अन्य कमरों में सम्पर्क स्थापित करे। इसकी सिटिकिया भी बाहर की तरफ खुलनी चाहिए।

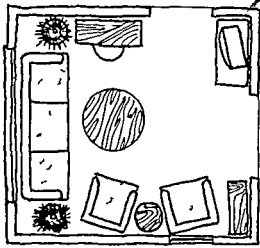

10 × 11 के कमरे में बैठने की व्यवस्था

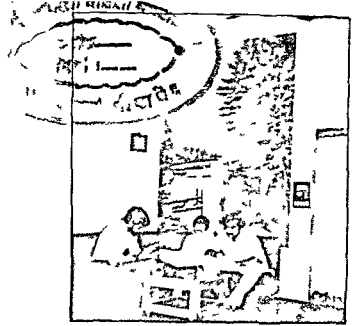

अन्दर क खुले आगन प्राय कपडे सुखाने व बर्तन धोने आदि के काम मे लिए जाते हैं अत यथासम्भव ड्राइंग रूम की खिडकी बीच के आगन मे न खुले अगर हवा के आने-जाने यानी क्रॉस वेन्टीलेशन (Cross-Ventilation) के लिए एसा करना आवश्यक ही हो तो प्रयास रहे कि अन्दर के बरामदे की तरफ की खिडकी खडी (Vertical) न होकर आडी (Horizontal) हो तथा आई-लेवल (Eye-level) से ऊची हो ताकि

ड्राइंगरूम से अन्दर के बरामदे का दृश्य नजर न आए एक तरह से घर के समस्त क्षेत्रफल का 1/5 हिस्सा ड्राइंग रूम पर ही खर्च हो जाता है इसलिए यह आवश्यक हो जाता है कि ड्राइंग रूम का हर दृष्टि से सदुपयोग हो अगर स्थान की कमी हो तो ड्राइंग रूम का उपयोग लिविंग रूम (Living-room)की तरह भी किया जा सकता है

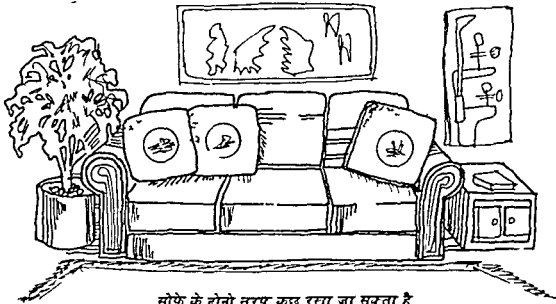

सोफे के दोनों तरफ कुछ रखा जा सकता है

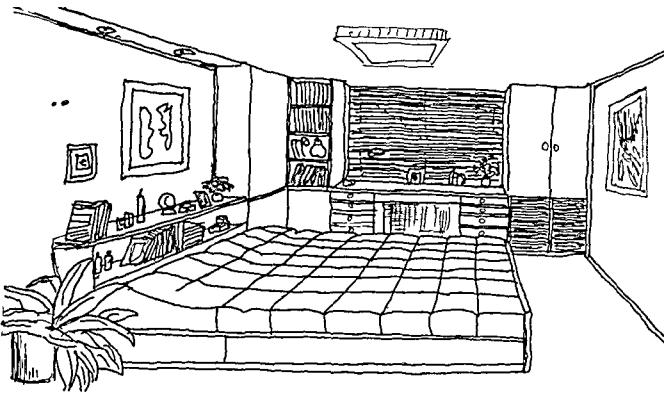

बेडरूम (शयन-कक्ष) उपयोगिता की दृष्टि से सोन के कमरे यानी बेडरूम का घर में द्वितीय स्थान हाता है आदमी अपनी एक तिहाई जिंदगी साकर ही गुजारता है इसके अलावा अध्ययन करने, उठने-बठन श्रृंगार करने तथा कई अन्य क्रियाआ म भी बेडरूम काम आता है नक्श पर बेडरूम का स्थान सुनिश्चित करते समय किन बातों पर गौर करना आवश्यक है, आइए देख

सबप्रथम ता यह ध्यान रखे कि बेडरूम म दिन किसी समय सरज की सीधी किरणों अवश्य उ की किरणों म दूषित वायु शुद्ध होती ह तथा प्रकार के रोग फलान वाले कीटाणु नष्ट हा जा पूव से उगता ह तथा दक्षिण स गुजरता हुआ इवता ह

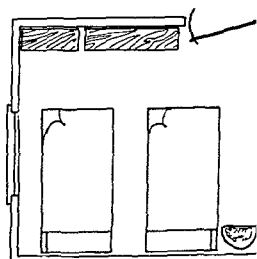
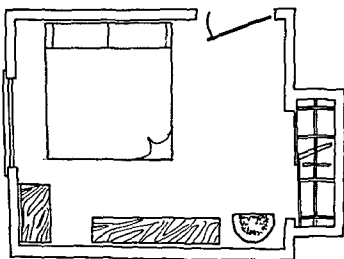

10 × 12 के कमरे में बेडरूम की व्यवस्था

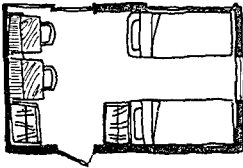
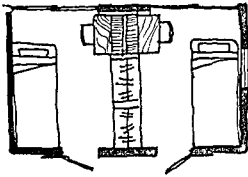

10 × 16 के कमरे में बड़ असमारी मेज आदि

उत्तर दिशा से सूरज कभी नहीं गुजरता इसलिए हर बेडरूम की कोई न कोई छिड़की पूव, पश्चिम या दक्षिण की तरफ अवश्य खलनी चाहिए ताकि किसी न किसी समय धूप कमरे में आ सके अगर दक्षिण की तरफ छिड़किया खुलती ह तो बेहतरीन हे दक्षिण दिशा म सूरज ऊचाई पर होता ह, तथा गर्मी में आवश्यकतानुसार धूप को मनशेड (छजरी) से रक्का जा सकता हे मदी में मूरज थाडा नीचा होता ह तथा कमरे म धूप सरलता स आ जाती ह जो मुखद भी ह ओर उपयोगी भी पूव तथा पश्चिम में क्रमश उगता हुआ तथा डुवता हुआ सूरज नीचा होता हे नीचा होने के कारण इसकी धूप मनशेड से नहीं रोकी जा सकती बेहतर तो यही रहेगा कि दक्षिण दिशा में ही बेडरूम की छिड़किया खुले ताकि बेहतरीन धूप मिले लेकिन ऐसा करना हर बेडरूम म सम्भव नहीं हा पाता ह पूव तथा पश्चिम दिशा म भी आप वो किसी न किसी बेडरूम की छिड़किया खोलनी ही पड़ेगी निफ उत्तर दिशा म जिन बेडरूम की छिड़किया खुलेगी उनम धूप कभी नहीं आएगी इन तरह के बेडरूम म्वास्थ्य की द्वाँट म लाभप्रद नहीं हे

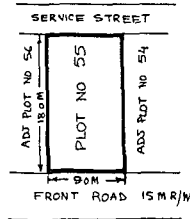

साइट प्लान पर 'N' अंकित होता है

भूखण्ड जब बचा जाता है तो एक छाटा-सा साइट प्लान (Site Plan) मिलता है इस पर नाथ प्वाइन्ट (North Point) अंकित होता है इस नाथ प्वाइन्ट म आपका चारा दिशाआ क चारे में पता चल जाएगा नक्शा बनात या नक्श का चुनाव करते समय यह नाथ प्वाइन्ट' आपका मार्ग दर्शन करेगा कि कमरा की स्थिति क्या हा तथा छिड़किया किस तरफ खुल चडरूम की चर्चा म छिड़किया क वार में थाडा विस्तार म इर्माले वताना पडा कि घर में रहन वाला का म्वास्थ्य 'छिड़किया के नहीं दिशा में हान पर बहुत निभर करता है

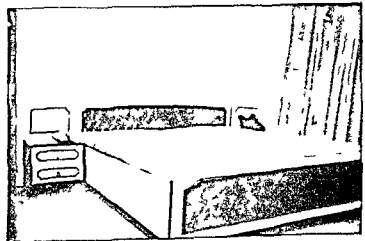



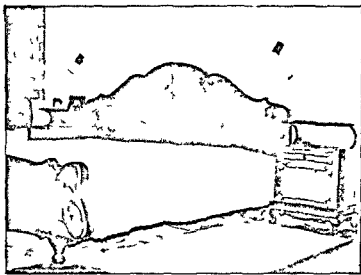

बेडरूम अगर, दो व्यक्तियों के लिए, सिर्फ सोने के काम आना है तो  $10 \times 10$  या  $3 \times 3$  वर्ग मीटर का कमरा काफी है। लेकिन इतने छोटे कमरे में सिर्फ दो पलंग ही आसानी से आ पाते हैं। कपड़ा की अलमारी, स्टडी टेबल, श्रृंगार टेबल, बैठने के लिए कुर्सियाँ आदि भी काफी स्थान घेरती हैं। अतः जहाँ तक हो सके बेडरूम का माइज न्यूनतम साइज से बड़ा ही रखा जाए। यह कमरा कितना बड़ा हो यह इस बात पर निर्भर करेगा कि आप उसमें कितना फर्नीचर डालना चाहते हैं तथा प्लाट का साइज क्या है।

बेडरूम हो मकान का घर के पूरुबभाग में होना चाहिए ताकि प्राइवैसी बनी रहे और सामने की मडक का शोर बेडरूम तक न पहुँच सके। गेस्ट बेडरूम, यानी मेहमान के लिए निर्धारित सान का कमरा, घर के अग्रभाग में ड्राइंग-रूम के साथ ही हो सकता है। इस तरह इसमें ठहरे हुए मेहमान का घर के अन्य हिस्सा में सँ नहीं गुजरना पड़ेगा।

प्रकाश व हवा के लिए बेडरूम आदि की खिड़की का क्षेत्रफल फर्श के क्षेत्रफल का  $1/10$  होना जरूरी है। यह क्षेत्रफल दो या ज्यादा खिड़कियों में भी विभक्त किया जा सकता है। कांशिश यही करे कि दो अलग-अलग दीवारों पर दो खिड़कियाँ हो। इसमें क्रॉस वेंटिलेशन की व्यवस्था ठीक रहती है। यहाँ यह स्पष्ट कर देना भी जरूरी है कि खिड़कियों का क्षेत्रफल फर्श के क्षेत्रफल से बीस प्रतिशत से ज्यादा कदापि न हो। ज्यादा बड़ी खिड़कियाँ होने से निमाण की लागत में तो वृद्धि होती है। हँ कमरे को ठण्डा या गर्म करने की लागत में भी बढातरी होती है।

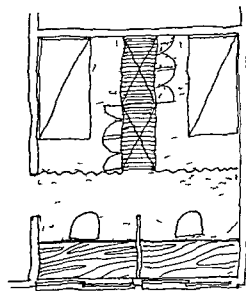
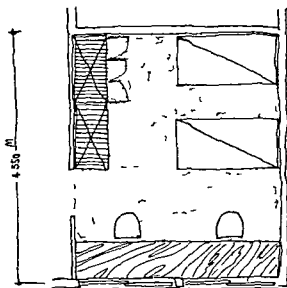

12 × 15 के कमरे में फर्नीचर और जमे ट

3.640 M

3.640 M

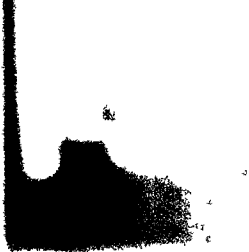

2  
4  
17  
6

**रसोईघर (किचन)** भोजन मनुष्य की मुख्य आवश्यकताओं में से एक है भोजन जिस स्थान से बनकर आता है वह होता है रसोईघर घर भर की तन्दुरुस्ती अच्छा वातावरण और अच्छे खाने पर निर्भर करती है, और अच्छा खाना बनाने के लिए जरूरी है, एक अच्छा और उपयोगी रसोईघर रसोईघर का साइज ता इस बात पर निर्भर करेगा कि घर के सदस्यों की संख्या कितनी है तथा प्लाट का साइज क्या है बहुत छोटे प्लाटों के लिए रसोईघर का न्यूनतम क्षेत्रफल लगभग 45 वर्ग फुट तथा थोड़े बड़े प्लाटों के लिए 60 वर्ग फुट होना चाहिए लेकिन अगर प्लाट बड़ा है तो रसोईघर 75 से 125 वर्ग फुट क्षेत्रफल तक का बनाया जा सकता है

रसोईघर में गृहिणी का सबसे ज्यादा समय व्यतीत होता है अतः रसोईघर में सभी सुविधाएँ हानी चाहिए मच्छर मक्खी अन्दर न आने पाएँ, अतः इमक दरवाज व खिड़कियाँ पर जालीदार पर्ले भी लगे हों चाहिए रसोईघर ऐसी जगह स्थित हो जहाँ से या तो घर का मुख्य द्वार नजर आता हो या वहाँ तुरन्त ही पहुँचा जा सकता है घर के पुरुष ता काम पर बाहर चले जाते हैं अतः गृहिणी का ही सारा दिन घर की देखभाल करनी होती है अगर रसोई में काम करते हुए भी वह खिड़की में घबक प्रवेश-द्वार पर नजर रख सके तो बेहतरीन है

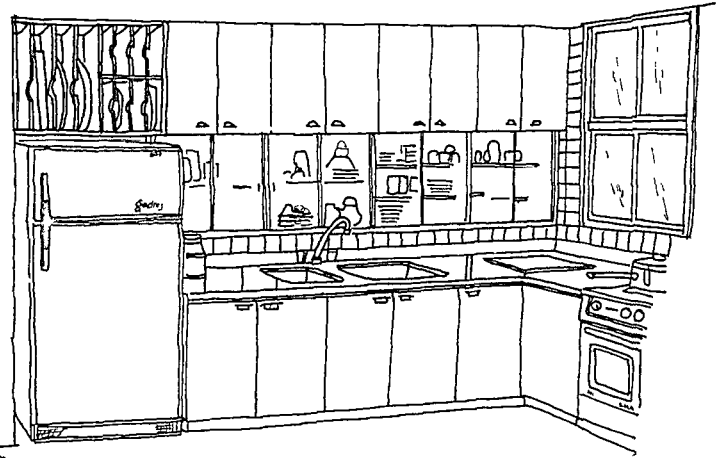

सर्वसुविधा सम्पन्न रसोई घर

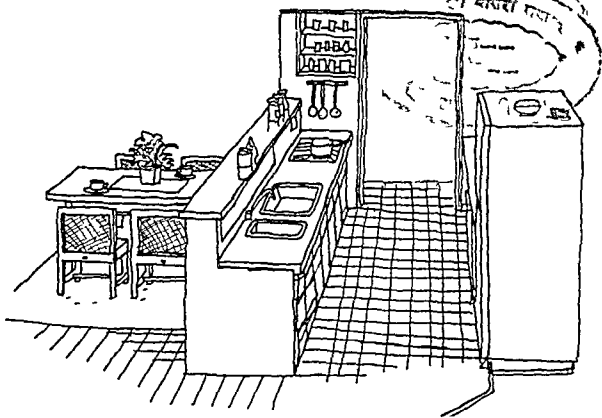

'डाइनिंग' रसोईघर के नजदीक होना चाहिए

रसाइघर को डाइनिंग रूम के पास ही स्थित होना चाहिए। इस तरह खाना परोसते समय गृहिणी को ज्यादा भागा-दौड़ी नहीं करनी पड़ेगी। रसोईघर और डाइनिंग रूम के मध्य की दीवार में खाना परोसने के लिए 'सर्विस विन्डो' का प्रावधान हो तो ओर भी अच्छा रहेगा।

रसाइघर में अच्छे क्रॉस वेंटिलेशन के लिए जरूरी है कि उसकी एक खिड़की खुले आगमन की तरफ अवश्य हो। अगर दो भिन्न दीवारों पर खिड़कियाँ की व्यवस्था हो सके तो यह बेहतर है। अन्यथा खिड़की के ऊपर छत में थोड़ा नीचे, फालतू गम हवा बाहर फूटने के लिए एग्जाहस्ट फैन लगाया जाना चाहिए। आजकल प्रायः राइड हाकर ही खाना बनाया जाता है। इसके लिए वर्किंग काउन्टर की उचाई सुविधानसार 2'-6" से 2'-8" रखी जा सकती है। काउन्टर बनवाने के लिए मकान बनवाते समय ही कन्क्रीट का स्लैब डालकर उस पर मसमरमर फ्लोर लगाया जाना चाहिए। रसोईघर के साइज को देखते हुए यह काउन्टर एल-शेप, य-शेप या आमन सामान की आ-सीवांग पर बनवाया जा सकता है। बतन धारण की व्यवस्था के लिए एक मित्र भी काउन्टर के एक सिरे पर लगाया जाना चाहिए।

अतिरिक्त छाव सामग्री तथा अन्न-दाल वगैरह स्टोर करने के लिए या तो रसाइघर में ही काफी स्थान रहना चाहिए या फिर इनके साथ ही छोटा-सा स्टोर बनवा लिया जाए जिस में इस तरह की सामग्री रखी जा सके। इस स्टोर में छोटा-सा गश्शनदान ही काफी रहता है। लेकिन अगर सम्भव न हो सके तो वगैरह गश्शनदान के भी काम चल सकता है।

खाना पकाने के लिए आजकल बर घग्ग में ज्यादातर गैस के चूल्हे का ही इस्तेमाल होता है। गैस-स्टोव के लिए चिमनी बनाने की जरूरत नहीं होती। लेकिन अगर लकड़ी या कोयला इंधन के रूप में प्रयोग किया जाए तो धआ निकलने के लिए चिमनी बनाना जरूरी है। इसके लिए जिस स्थान पर चूल्हा रखा है उस जगह के ऊपर टक्कन-नुभा हड बनाकर एक कान में पाइप लगाकर मकान के ऊपर धआ छोटने की व्यवस्था की जाती है। इस तरह की चिमनी गंगाटपर खोती नहीं होती तथा वायु शून्य बनती है। गिराव तथा कठोरता रहना नहीं चाहिए। इसकी योजना भी नक्शा बनाने पर ही करना चाहिए।

**खाने का कमरा (डाइनिंग रूम)** आजकल कुर्सी-मेज यानी डाइनिंग टेबल पर ही खाने का प्रचलन है। अधिकांश घरों में तो डाइनिंग रूम के एक हिस्से में ही डाइनिंग टेबल लगाकर खाना खाने की व्यवस्था कर ली जाती है। लेकिन उचित यही रहता है कि खाना खाने के लिए अलग में ही एक कमरा हो। डाइनिंग रूम में डाइनिंग टेबल पर घर के सदस्य भोजन कर रहे हों और कोई औपचारिक मेहमान आ जाए तो बड़ी अटपटी स्थिति पैदा हो जाती है। छ व्यक्तिवों के लिए डाइनिंग टेबल डाली जाए तो डाइनिंग रूम का साइज 11 × 11' अथवा 11 × 12-3 होना चाहिए। ज्यादा व्यक्तिवों के भोजन के लिए बड़ी डाइनिंग टेबल चाहिए तथा उसी हिसाब से डाइनिंग रूम का साइज भी बढ़ जाएगा। अगर रेफ्रिजरेटर भी डाइनिंग रूम में रखना चाहे तो उसके लिए भी जगह का प्रावधान रखना चाहिए।

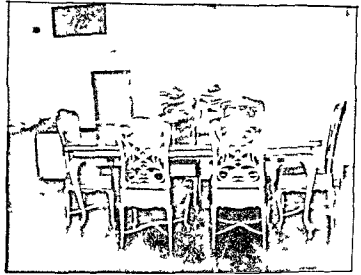

छ व्यक्तिवों के लिए डाइनिंग टेबल

डाइनिंग रूम रसोईघर तथा ड्राइंग रूम के पास ही स्थित होना चाहिए। रसोईघर के पास होने से गृहिणी का खाना परोसते समय सुविधा रहेगी। डाइनिंग रूम के पास होने से मेहमानों को भोजन करने के लिए ज्यादा दूर नहीं जाना पड़ेगा और घर के अन्य हिस्सा से भी नहीं गुजरना पड़ेगा। डाइनिंग रूम के एक कोने में या इसके बाहर बरामद अथवा लॉबी में खाना खाने के बाद हाथ धोने के लिए 'वॉश-बसिन' भी लगवाना चाहिए। डाइनिंग रूम में तेज प्रकाश की जरूरत नहीं होती। हल्के तथा धीमे प्रकाश में ही खाना खाने में मजा आता है। इस दृष्टि से डाइनिंग रूम में लम्बी चोड़ी खिड़कियाँ बनवाने की जरूरत नहीं है। न्यूनतम साइज की खिड़कियाँ काफी हैं। बस, हवा का आवागमन बना रह।

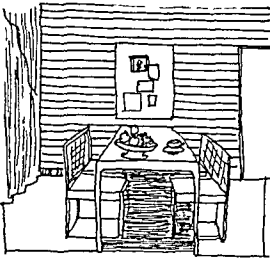

अगर लम्बोतरे डाइनिंग रूम में ही खाने की मेज लगा रहे हों तो इसके बीच में रूम-डिवाइडर बनवाकर बैठक और भोजन-कक्ष को अलग-अलग किया जा सकता है। रूम-डिवाइडर छत तक ऊँचा न होकर सात फुट ऊँचा हो तो कमरा भी बड़ा नजर आएगा तथा डाइनिंग व डाइनिंग में 'परदा' भी बना रहेगा।

**पूजा का कमरा (पूजा रूम)** भारत एक धर्मप्रधान देश है। प्रायः हर परिवार का कोई न कोई इष्टदेव होता है। प्रार्थना, उपासना, ध्यान आदि के लिए अक्सर हर व्यक्ति कुछ न कुछ समय निकालता ही है। पूजा या उपासना की पद्धति भिन्न-भिन्न हो सकती है, लेकिन उसके लिए स्वच्छ तथा शान्त वातावरण बहुत आवश्यक होता है। 8 × 8 का एक छोटा-सा कमरा पूजा के कमरे का काम बखूबी दे सकता है। यह कमरा घर के किमी भी कोने में ऐसी जगह बनाया जा सकता है जहाँ शार न आए तथा कोलाहल से दूर घर के सदस्य शांतिपूर्वक चिन्तन-मनन कर सकें। प्लाट के माइज के अनुसार इस कमरे का साइज छोटा या बड़ा भी रखा जा सकता है। इसमें एक अलमारी तथा 'सेफ' लगवाकर नकदी गहने वगैरह भी रख जा सकते हैं। पूजा के कमरे में ऐसा दरवाजा जरूरी नहीं है जो बरगमदे में लॉबी में खुल किन्ती चेडरूम के अन्दर से ही इस का दरवाजा हो सकता है।

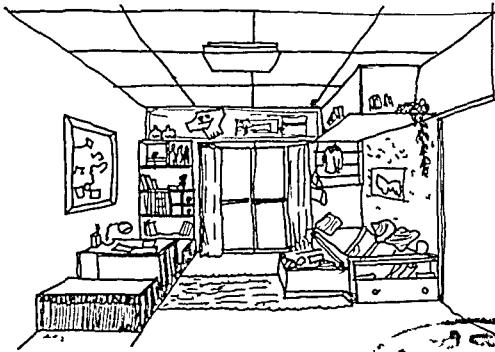

बच्चों पर कमरा बच्चों के बहुमुखी विकास के लिए उचित वातावरण बहुत ज़रूरी होता है। बच्चा को अगर बचपन से ही आत्मनिर्भर बनने की शिक्षा दी जाए तभी बड़े होने पर कुछ कर दिखाने की अपेक्षा उनसे की जा सकती है। बच्चा के मुख्य कार्य खेलना तथा अध्ययन करना होते हैं। एक बच्चे के सोने, पढ़ने तथा खेलने के लिए 10 × 8 का कमरा काफी रहता है। अगर दो बच्चों का एक ही कमरे में रहना हो तो 10 × 14 का कमरा कम से कम हाना ही चाहिए ताकि उसमें सोने के लिए दो पलंग, पढाई के लिए दो मजे, कपड़े टांगने तथा अन्य सामान रखने के लिए अलमारियाँ तथा खेलने की जगह की ठीक से व्यवस्था हो सके। हवा व रोशनी के लिए बच्चा के कमरे पर भी वही नियम लागू होगा जो किन्हीं अन्य बेडरूम के लिए होते हैं। बच्चों के कमरे के पास बरामदा हो तो और भी बढ़िया। इससे बच्चे कमरे के बजाय इस बरामदे में ऊधम मचा सकते हैं और खेल सकते हैं।

बच्चों के कमरे के पास ही एक टॉयलेट हो तो रात को या सुबह जल्दी उठने पर उन्हें काफी सुविधा रहेगी। बच्चा के स्कूल आमतौर पर बहुत सुबह ही शुरू हो जाता है। सुबह के समय स्कूल जाने वाले छात्रों को अक्सर बहुत ही जल्दी रहनी है। अटेन्ड टॉयलेट होने से बच्चा को बहुत आसानी हो जाती है।

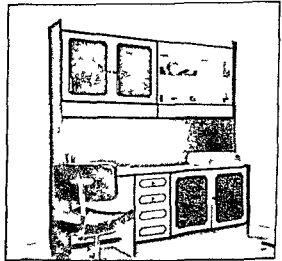
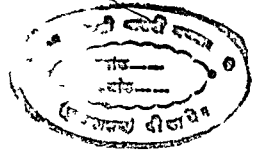

बच्चों के पढ़ने के लिए 'स्टडी काउटर' उनके कमरे में ही बना सकते हैं।

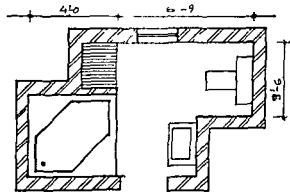
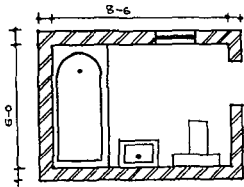
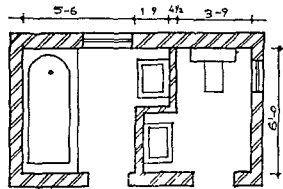
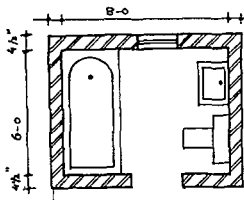

वायु टबे/शावर, वाश बेसिन, तथा सीट युक्त विभिन्न प्रकार के टॉयलेट

वाश बेसिन तथा सीट

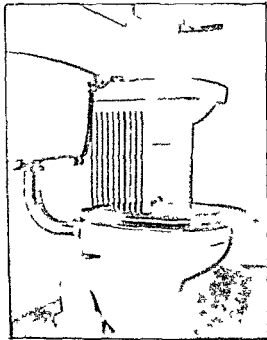

टॉयलेट स्नानघर तथा मडास दोना एक ही चारदीवारी में बनाए जाए ता टॉयलेट कहलाता है स्नानघर या गसलखाने का वाथरूम तथा सडाम या पाखाने को लट्टीन कहा जाता है वाथरूम का न्यूनतम साइज 6×4 होना जरूरी है लट्टीन का कम से कम साइज 4×3 होना आवश्यक है इसी तरह टॉयलेट का न्यूनतम क्षेत्रफल 36 वर्ग फुट होना चाहिए इसका साइज 9×4 भी हो सकता है तथा 6×6 भी

शाँवर, वाश बेसिन, सीट, टब इत्यादि वाल विभिन्न प्रकार के टॉयलेट के चित्र हमने चित्रित किए हैं न्यूनतम साइज से जरा बड़े ही टॉयलेट, लट्टीन अथवा वाथरूम बनवाए जाए ता उचित रहता है टॉयलेट ऐसी जगह स्थित हो कि सुविधा से हर जगह से वहा पहुँचा जा सक इसके अलावा इसमें एक दरवाजा ऐसा भी हो जहा से जमादार वगैरह कमर में गुजरे बिना टॉयलेट की सफाई करन आ सक लेकिन एसा करना कइ बार सम्भव नहीं हो पाता

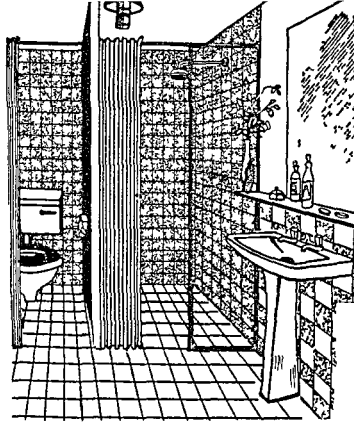

मकान बनवाते समय ही टॉयलेट में दीवारों पर चीनी मिट्टी यानी सिरामिक के टाइल्स लगवा लेने चाहिए इससे न सिर्फ टॉयलेट आकर्षक लगगा, बल्कि स्वच्छ भी रहेगा फश भी मारबल पत्थर का या अन्य मजबूत चिकने पत्थर का बनवाए, ताकि पानी ठहरे नहीं तथा सफाई में आसानी रहे मारबल चिप्स के फर्श में सावुन की अलकली के साथ प्रतिक्रिया होने के कारण कुछ समय बाद छोट-छोट गड्ढे पड़ जाते हैं

टॉयलेट में वायु शुद्ध रहे अतः इसकी छिड़की खुल आगन में खुली आवश्यक है खुला बरामदा न होने पर इसके 'वेन्टीलेशन' के लिए 4x3 का शाफ्ट बनवा लेना चाहिए शाफ्ट में ही इसका मेन होल बन जाएगा तथा इसके पाइप आदि शाफ्ट की दीवारों के साथ लग मकेग

स्नानघर, लटीन तथा टॉयलेट की छिड़की या तो 6 फुट में ऊंची राशनदान-नुमा हो या फिर इसके शीश धुंधल हो बहतर तो यही रहता है कि ऊंची छिड़की हो इमें खला रखा जा सकता है जिसमें हवा का आवागमन भी होता रहता है ऊंची छिड़की होने के कारण बाहर में अन्दर का दृश्य भी नजर नहीं आएगा टॉयलेट में ही एक प्रकार में मनुष्य की दिनचर्या प्रारंभ होती है, अतः टॉयलेट में विधाजनक हाना ही चाहिए

घर में प्रायः दो-तीन टॉयलेट बनवाए जाते हैं सबके समय परिवार के प्रत्येक सदस्य को टॉयलेट जाने की जल्दी रहती है बड़रूमों के साथ अटचड टॉयलेट होने के अलावा एक टॉयलेट ऐसा भी होना चाहिए जिसमें बगैर वेडरूम में गुजर पहुँचा जा सके अगर डाइंग रूम में बँठा कोई महमान शौच के लिए जाना चाह तो उसे वेडरूम में सँ ही कर ले जाना ठीक नहीं अतः अटचड टॉयलेट बनवाने के अलावा एक गुसलखाना तथा एक लटीन अलग में एसी जगह बनवाए जहाँ पर घर के प्रत्येक भाग में आसानी से पहुँचा जा सके अटचड टॉयलेट को ताँ विशेष रूप से खूबसूरत बनाया जा सकता है लेकिन घर भर के कपड़े इत्यादि धोने के लिए एक गुसलखाना अलग से हाना चाहिए जिसमें नाकर मंहरी आदि कपड़े धो सके

अगर घर में एक नाकर भी रहता है आर उसके रहने के लिए घर के पिछवाड़े 'सेवेंट क्वार्टर' की व्यवस्था नहीं है तो उसके प्रयाग के लिए भी यह पथक लटीन तथा स्नानघर का भी आगे

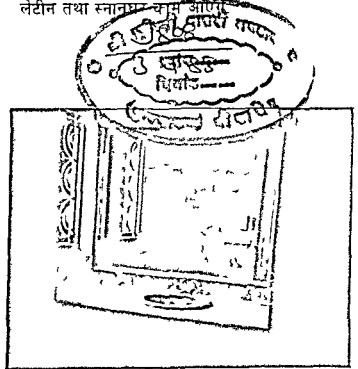

मारबल पत्थर के स्लेब में सगा बेसिन तथा दीवारों पर सिरामिक टाइल्स



सीढिया ऊपर की मजिल अथवा छत पर जाने के लिए सीढिया यथासम्भव इस तरह बनानी चाहिए कि उसका रास्ता 'इन्डीपेन्डेंट' (पथक) हो तथा ऊपरी मजिल पर रहने वालों के आने-जाने से नीचे वालों को कोई कठिनाई न हो अगर दोनों मजिलों पर एक ही परिवार के सदस्य रहते हो तो घर के अन्दर की लॉबी से भी जीना बनाया जा सकता है सीढी की चौड़ाई कम से कम 3 फुट अवश्य रखे प्लाट बड़ा होने पर 4 फुट या और चौड़ा जीना भी बनाया जा सकता है पैडी (स्टैप) 8 से ऊंची तथा 10 से कम चौड़ी नहीं होनी चाहिए प्रयास यही रहे कि जीने में तिकोनी पैडी (वाइन्डर्स) न बनाए जाए अगर स्थान की कमी के कारण बनाने जरूरी ही हो तो जीने में प्राकृतिक रोशनी की अच्छी व्यवस्था होनी चाहिए ताकि 'वाइन्डर्स' आसानी से नजर आ जाए

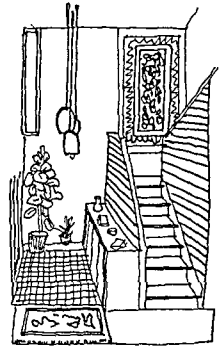

इस तरह का जीना न बनवाए कम से कम एक फुट ऊंची दीवार बनवा कर रेलिंग लगवाए

आजकल जीने में एक तरफ तो दीवार होती है दूसरी तरफ सिफ लोहे व लकड़ी की रेलिंग लगा दी जाती है इस तरह के जीने को कोई पानी डालकर धाना चाहे ता वडी कठिनाई आती है अत उचित यही रहगा कि जिस तरफ रेलिंग लगाना चाहे, उस तरफ भी कम से कम 1 फुट उंची दीवार अवश्य बनाए उस दीवार पर भी उमी तरह लाहे एव लकड़ी की रेलिंग लगवा सकते है

जीने में रोशनी की अच्छी व्यवस्था होनी चाहिए

जीना चढ़त-उतरते समय व्यक्ति अक्सर नागा-दोड़ी में होता है इसलिए यह जरूरी है कि उसमें पूरे दिन प्राकृतिक उजाला रहे प्रत्येक वारह पैडिया के बाद एक बडी चौकी (लॉडिंग) आनी भी जरूरी है एक मजिल से दूसरी मजिल तक जाने के लिए साधारणतया 16 से 20 पैडिया की आवश्यकता होती है अक्सर ग्यारहव या बारहव 'स्टेप' के बाद लॉडिंग आती है

जीने की छत की ऊंचाई भी उचित होनी चाहिए यह ऊंचाई कम से कम 7 फुट अवश्य रहनी चाहिए ज्यादा हो तो और भी अच्छा रहेगा कई वार सिर पर सामान जीने से ऊपर ल जाना होता है इस में ज्यादा ऊंचाई में सुविधा रहती है

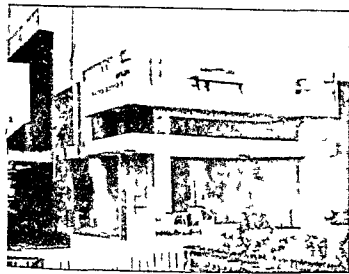

बरामद म बत की कूसिया डाल कर  
बैठक बन सकती है

बरामदे, लॉबी तथा खुले आगन कमरा को आपस म जोडन का कार्य बरामद, लॉबी तथा खुल आगन ही करत ह कमरो के आगे बरामदा हाने से न सिर्फ तेज धूप तथा बरसात की बाछारो मे कमरो का बचाव हाता ह बल्कि बेत की कूसिया डालकर बरामदे का एव अच्छी बैठक की तरह भी इस्तमाल हो सकता ह

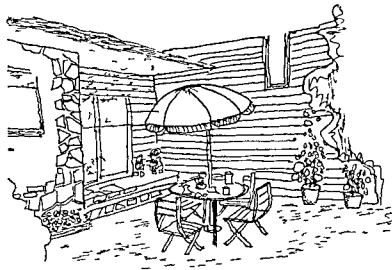

खुले आगनो का भी कई तरह से उपयोग हो सकता है

पुगने जमाने मे घर के मध्य एक बडा-सा खुला चोक हाता था जहा स स भी कमरा म जाने का रास्ता हाता था लेकिन आधुनिक भवन डिजाइन याजनाआ म खुल चोक का स्थान 'कवड लॉबी' न ल लिया ह आजकल आगे-पीछे खुल आगन भवन निर्माण-नियमो के वारण आवश्यक हात ह अत घर के मध्य म छोटा-सा ही खुला चाक या आगन मिल पाता हे कमरा को आपस म जाडती हे लॉबी या गलरी-नुमा रास्ता गलरी-नुमा रास्त क बजाय चाकार या आयताकार छाटी-सी लॉबी ज्यादा बेहतर रहती हे एक ता यह खुलेपन का आभास दती हे, दूसर इसम एक-दा कूसिया तथा मटर-टेबल भी डाली जा सकती हे लॉबी वडी हान पर नो इमे अनोपचारिक डाइनिंग रूम भी बनाया जा सकता ह

आग-पीछ तथा मध्य क खुले आगन अपनी अलग ही उपयागिताए रखते ह खुल आगनो से न सिफ कमरो का प्राकृतिक रोशनी तथा हवा मिलती हे, बल्कि खुल वातावरण म बठन की दृष्टि स भी ये उपयोगी रहते ह आगे तथा पीछे क आगन मे बगीचा लगाकर घर को हरियाली भी प्रदान की जा सकती ह पीछे के आगन मे छाटा-सा 'किचन गार्डन' बनाकर साग सब्जी उगाने का शाक भी पूरा किया जा सकता ह कपडे सुखान तथा इसी तरह क अन्य कार्यों क लिए भी खुले आगन का प्रयोग किया जा सकता हे

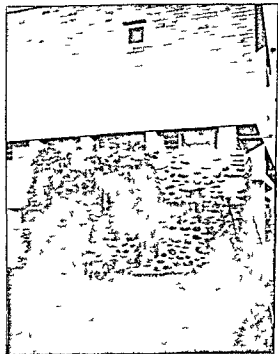

खुले आगन मे बगीचा लगाइए

लाँवी तथा रास्ते की छत 7 फुट पर डालकर इमक ऊपर लॉफ्ट या दुछत्ती बनाई जा सकती है इस दुछत्ती में घर का काठ-कवाड बखबी स्टार किया जा सकता है लेकिन अगर लाँवी बडी ता तथा उसका उपयोग 'डाईनिंग या बठक के रूप में करना हो ता उसक ऊपर दुछत्ती नही बनवानी चाहिए क्योंकि छत नीची हान क कारण आप लाँवी में सीलिंग फैन यानी छत का पखान लगा सकेगे

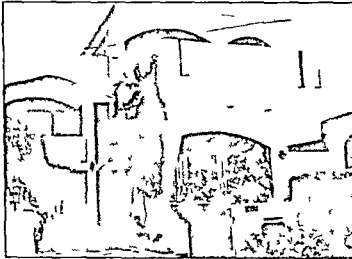

खुल आगन में बैसे लगाइए

अगर गरज क लिए स्थान न हा तो आगे अथवा माइड क खल आगन में कार अथवा स्कूटर भी खडा किया जा सकता है कनापी क नीच धप बरमात में भी गाडी का बचाव हागा अगर कनापी के नीच का स्थान उठने-बठन क लिए बरामदे की तरह इस्तेमाल करना चाह ता कार खडी करने क लिए खुल आगन में पाइप अथवा वाम की भोपडी जेसी बनाई जा सकती है इस मादय प्रदान करना हा ता इमक ऊपर अगूर या वागनवानया की चल चढाई जा सकती है

आग के खल आगन में फूल वाल पाध तथा बल इत्यादि लगान में न मिफ गर्मी क माममें म ठण्डक रहती है बल्कि घर क मादय में भी चार चाट लग जात है पड-पाध वातावरण का सुशुनुमा बनान में काफी मदद करत है अत खल आगनो में यथामभव थाडा बहत स्थान पड-पाधा क लिए अवश्य रहत

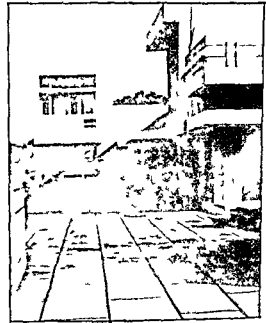

गैरेज के ऊपर सर्वेंट क्वाटर बन सकता है

अगर पर क पर आगन में पक्का पश बनवा लिय जाए ता प्रकाश का परावतन हान क कारण कमर गरहत है तथा आँखा पर चांधा पडता है भारत एक गरम देश है तथा साल में लगभग 260 दिन गरज परी नजी में चमकता है अत यहा कमरा का ठण्डा रहना ज्यादा माशुकल काम हाता है पड-पाध वातावरण का ठण्डा बनान में काफी मदद कर सकत है इमक अलावा शार तथा धल का गरकन में भी पड-पाध महायुक्त माात्रन हात है

गैरेज बड प्लाटो क लिए दिए गए अधिकाश नवशा में हमन गरज भी दिखाया है आजकल भवन-निर्माण इतना महंगा हा गया है कि जा व्यक्ति इतन बडे प्लाट पर मकान निर्मित करन का खचा बहन कर सकता है उसक पाम कार अवश्य ही हाती है कार को धूप बरमात से बचान क लिए गरज बहत उपयामी रहता है य तो भारतीय कारा का माइज लगभग 6 × 14 हाता है लेकिन फिर भी 9 × 18 से कम का गरज बनाना ठीक नही रहता कार की मरम्मत क छोट माट औजार पराने टायर-टयब आदि भी इतनी जगह में मरलता में आ जात है गरज क ऊपर नाकरो क रहन क लिए एक कमरा टॉयलेट तथा छाटा-मा बरामदा बन जात है सर्वेंट क्वाटर का रान्ता भी पीछ क गाल जीन (म्पाइरल स्टयिङ्कम) में अलग ही रहता है

## कमरों का आपसी तालमेल

मकान का नक्शा जब तैयार किया जाता है नव सबसे पहले तो यह निश्चित किया जाता है कि किस प्रकार के कितने कमरे हों तथा उनका क्या आकार-प्रकार एवं साइज रखा जाए यह सब तय हो जाने के बाद जब इन सब कमरों को आपस में सही प्रकार से तालमेल बिठा कर जोड़ा जाए तो पूरा नक्शा तैयार होता है इन सारे कमरों का आपस में किस तरह सम्बन्ध है, इस पर ही नक्शा का अच्छा या बुरा होना काफी हद तक निर्भर करता है

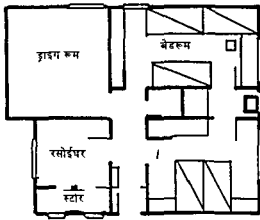

रसोईघर, स्टोर तथा डाइनिंग पास-पास होने चाहिए

उदाहरण के लिए रसोईघर तथा डाइनिंग रूम पास-पास हो ता गृहिणी के श्रम में काफी बचत होगी इसी तरह भण्डारगृह (स्टोर) भी रसोई के नजदीक ही होना चाहिए टॉयलेट (लेटीन तथा बाथरूम) का बेडरूम के साथ सम्बन्ध होना चाहिए सभी कमरे इस प्रकार स्थित होने चाहिए कि आन-जाने में आसानी भी हो, साथ ही एक में जान के लिए दूसरे में न गुजरना पड़े एक लॉबी या छोटा-सा हॉल ऐसा होना चाहिए जहाँ पर सभी कमरों के दरवाजे खुलते हों

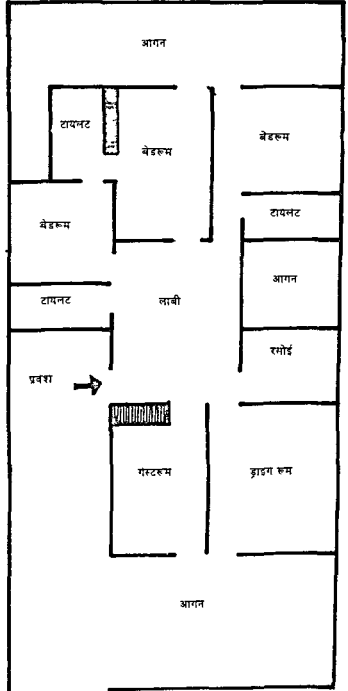



स्टडी टेबल तथा कपड प्रेस करने की मेज भी बरामदे में रख सकते हैं

रसाइधर क नजदीक छाटा-मा बरामदा या खुला आगन भी हाना चाहिए ताकि रसाइधर क बड बतन जा मिक म नही धल सकन बाहर बेटकर नुविधा म धाए-माज जा सक इस तरह क परामद या आगन म बंठकर दाल चावल वगैरह चीनन-चुगन तथा सच्ची वाटन जस काय भी किए जा सकते ह अगर गहिणी का रमाइ म वाय करना हा और माथ ही स्कल जान वाल छाट बच्चा का पढाइ सम्बन्धी निर्देश भी दन हा तो भी

इम तरह के बरामद काफी उपयागी रहत ह गहिणी रसोइधर मे अपना काम करने के साथ-साथ नजदीक ही बरामद म बंठ स्कूली विद्यार्थी का पढाइ म मदद भी कर सकती ह कपड प्रेस करने की मेज भी इम तरह के बरामदे म रखी जा सकती हे यही मज ममय पर बच्चा की अधययन करने की टम्परेरी स्टडी-टेबल का काम दगी

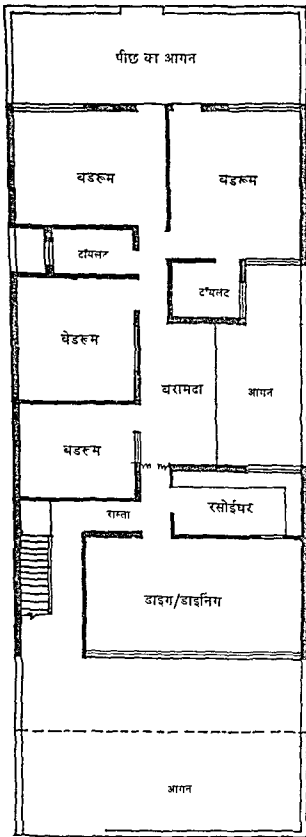

बेडरूमों तथा डाइगरूम को दूर होना चाहिए इस तरह प्राइवैसी बनी रहती है

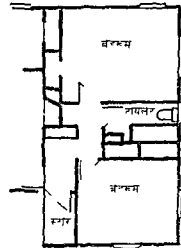
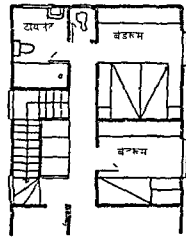

टॉयलेट, स्टेडीन स्नानघर आदि बेडरूम के नजदीक ही होने चाहिए

शोरगुल वाल क्षेत्रों को भी एम कमरा में जहाँ शांति अपेक्षित है, दूर ही रहना चाहिए जैसे बेडरूम, रसाइधर तथा डाइग रूम से दूर होना चाहिए प्राथमिकता के लिए पूजा-रूम भी किमी शान्त कमरा में रखना चाहिए कमरा का आपसी तालमेल तय करके समय इस बात का भी ध्यान रखें कि रसाइधर और टॉयलेट एक दम पाम-पाम न हो अगर य दोनों एक दमरे के सामने भी हो तो इनके दरवाजे इस तरह बनाए जाए कि एक दूसरे के सामने न खुने

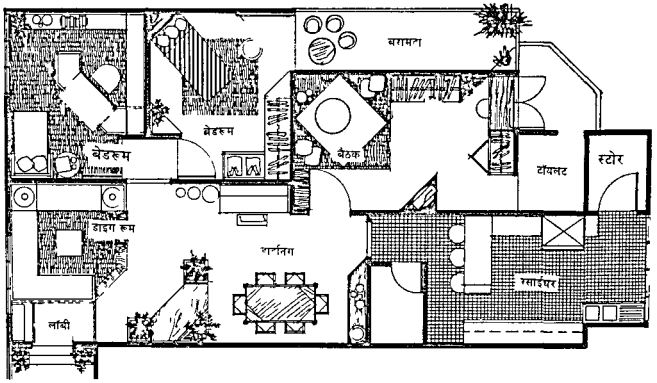

### डिजाइन का चुनाव आपकी जरूरतों पसंद तथा रुचि अभिरुचि के अनुसार होना चाहिए

डाइनिंग रूम का तो प्रायः महमाना के आने पर ही उठान-बैठने के लिए इन्तेमाल किया जाता है अन्यथा प्रमुखतया बेडरूम टॉयलेट डाइनिंग रूम रसोईघर, बरामदे तथा लाँची का ही ज्यादा इन्तेमाल होता है नक्शा तैयार करते समय तथा कमरा की स्थिति निश्चित करते समय इस बात का ध्यान रखना चाहिए कि प्राइवेट तथा पब्लिक एरिया अलग-अलग हो डाइनिंग रूम आदि का हम पब्लिक एरिया कह सकते हैं

जबकि बेडरूम, रसोईघर, अन्दर की लाँची वगैरह पूर्णतया निजी यानी प्राइवेट होते हैं इन जगहों पर आपचारिक मेहमानों का अथवा अपरिचित आगन्तुकों का आने का कोई कारण नहीं होता दूध वाला, अखबार वाला, सब्जी वाला या इसी तरह के किसी अन्य व्यक्ति का भी प्राइवेट एरिया में बेवजह प्रवेश न हो, यह भी नक्शा तैयार करते समय ध्यान में रहना चाहिए

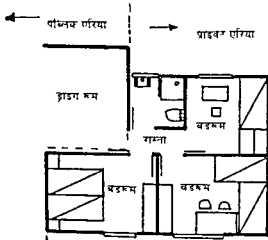

प्राइवेट तथा पब्लिक एरिया अलग-अलग होने चाहिए

वास्तव में नक्शा तैयार करने का उद्देश्य ही यह होता है कि उपयोगिता का ध्यान रखते हुए कमरों का आपसी तालमेल एम हो कि ध्रम-शक्ति की बचत हो, तथा सुविधापूर्वक सभी क्रिया-कलाप हा सके कमरा का आपसी तालमेल विभिन्न प्रकार से किया जा सकता है और अलग-अलग तरह के तालमेल स एफ ही प्लाट के लिए सफा डिजाइन्स तैयार किए जा सकते हैं कौन-सा डिजाइन आपके लिए सबसे ज्यादा ठीक रहेगा यह आपके रहन-सहन के ढंग पसन्द रुचि-अभिरुचि तथा आवश्यकताओं पर निर्भर करता है इन सब बातों का ध्यान में रखकर बेहतरीन नक्शा तैयार करना ही आर्किटेक्ट का काय होता है

# Five die in house collapses

Indian Times Correspondent  
 LUCKNOW, AUG 18 — Five persons killed in house collapse in Chamoll district the day after yesterday.

DUSTAN TIMES FRID

## 5 die as factory roof collapses

AGRA April 28 (UNI) — At least five persons including two infants and a 10-year old child were killed and eight injured when the roof of a textile printing factory collapsed owing to heavy rain at Narol, an industrial suburb of Ahmedabad this evening.

Fire brigade men, who rushed to the site extricated the bodies and rescued the injured who have been admitted to hospital.

In Midnapore district of West Bengal the heat wave during the last two days has claimed at least one life. Forty people suffered a heat stroke at election meetings at Keshiary and Jhargram in the Midnapore district.

The heat wave has also taken one life in the Mokamsh-Baraum industrial area in Mokamsh.

## Seven killed in balcony collapse

AGRA June 3 (PTI) — Seven persons, including two infants and five children were today and 23 injured here today when a balcony collapsed.

The injured have been admitted to hospital in the district. The accident occurred in the house of a shoe manufacturer when a wedding party was being held.

in  
 DSC  
 (PTI)  
 led and  
 tion of a  
 nearby  
 collapsed

## Balcony crash kills 15

AGRA April 28 (UNI) — Fifteen persons including five women and four children were killed and about 50 injured yesterday when a balcony of a house collapsed in Linyonayapur village according to a report received here today.

## SKYSCRAPER CRUMBLES BEFORE COMPLETION

Our Staff Correspondent — HYDERABAD Oct 31 — A seven storey building comprising 13 residential flats which was nearing completion, crumbled as its foundation suddenly sank about 10 feet at Panjagutta here this morning. No one was hurt.

तारीफो का पुल  
 न, दह गया!

## 3 killed in balcony collapse

Three persons were killed and several injured in a balcony collapse in a cinema house in Madurai.

## 4 killed in cinema house collapse

MADURAI April 30 (PTI) — Four persons were killed and at least 15 injured when a portion of a cinema house collapsed at Vandivaram here.

## Six killed as roof collapses

BIHARSHARIF May 7 (PTI) — Six persons, including two children were killed and two seriously injured when the roof of a newly constructed school collapsed at Khatia here on Saturday. The injured were admitted to hospital where the condition of one was serious.

the  
 S  
 No e  
 work  
 re l  
 use  
 re cc  
 ikmen  
 id some to  
 all with  
 in finished  
 of the ground

id  
 in  
 ruc  
 need  
 rest  
 ac  
 ac  
 wh  
 spendent  
 twenty

नित्य प्रति अखबारा म मकाना के द्वारा शादी हात की खबर नजर आ जाती है अकसर कमरे की छत, बालकनी छज्जा, कनोपी आदि क गिरन क समाचार ही पढ़न म आते हैं, दीवारा के गिरन के मामल कम ही हात हैं य दुर्घटनाए या ता तज घरमात तूफान, भूकम्प क दिना म होती ह या शादी-विवाहा क सोचा पर इस तरह क समाचारो क अध्ययन क बाद यही देखन म आया ह कि बरात या शादी का जलूम देखन क लिए बालकनी पर बहुत मे लोग चढ़ गए आर बालकनी नीच आ गिरी एम समाचार इतन बड़ समाचार पत्र म मिष एक या दो इच म स्थान ही पात ह लाकन इन्ह नजरअन्दाज नही किया म सयता न जान किनन लाग समय मे पूव ही इस तरह ए गिरने म बाल का ग्राम बन जात है

तकनीकी भाषा म इस तरह म छन गिरन का स्ट्रक्चरल फ्लयुर (Structural failure) कहा जाता ह छत गिरन की घटनाए इर्माल ए नही हाती कि उसम घटिया सामग्री इन्माल की गई हाती ह या लाहा कम डाला गया या बर्गिक व छत म राडी-मर्गिय क गलत डिजाइन क कारण हाती ह जिनकी वजह म स्ट्रक्चरल फ्लयुर हाता ह अछा समभ कि स्ट्रक्चरल फ्लयुर क्या हाता ह?

भवन निमाण म प्रमत्तया इट सीमेट आर ताहे का ही इन्माल हाता ह मरफारी अनमधान कन्स्ट्रक्टा का दावा कछ भी रह लेकिन यह निविदा मत्य ह कि इनका पयाय अभी तक नही मिल पाया ह हा टटा की पत्थर म भी कुछ स्थाना पर दीवार सरी की लेकिन अधिकाश शहरग म टटा का ही



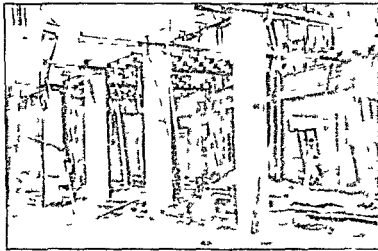

आजकल R C C के काम बीम तथा छत बनाई जाती है

ऐसी घटनाएँ कम ही होती हैं जिनमें घटिया इटा के कारण मजान ध्वस्त हुआ है फिर भी इट खरीदते समय ध्यान रखें कि इट भली प्रकार से पैकाइज हो तथा भंगुर न हो। इसका आकार प्रकार भी नहीं हाना चाहिए ताकि मिन्नी का इट के ऊपर टिकाने में आसानी रहे तथा दीवार सीधी बन सके। एक ही साइज तथा आकार प्रकार की इट हाने से पलस्तर करने के सर्च में भी बचत होती है। वा इटा का अगर आपमें टकराएँ तो इनमें से एसी ध्वनी निकलनी चाहिए जमी धान के आपमें से टकराने से निकलती है। इस तरह की इट सर्वोत्तम मानी जाती है। इट बच्ची या अधपक्की हाने से दीवार छत का बाँध सह नहीं पायगी तथा कालान्तर में ज्यादा बजन पड़ने से या उत्सव आदि के माक पर ज्यादा लोग का छत पर चढ़ जाने से दीवार कश (Crush) हो जाएगी यानी उनका कचमर निकल जाएगा।

छत बनाने के लिए पराजमान में लकड़ी या लाहों की बालियाँ पर पत्थर की टुकड़ियाँ का इस्तमाल किया जाता था। आज भी दहाने कच्चा तथा छोट शहरों में यह तरीका प्रचलन में है। महानगरों में छत अब रिनफोर्सड कन्क्रीट (Reinforced Concrete) की ही बनाई जाती है। इस हिन्दी में प्रचलित कन्क्रीट भी कहा जाता है।

प्रचलित या रिनफोर्सड कन्क्रीट रेत, सीमेंट स्टाण्डस्ट, गंडी तथा लाह के मरिये आपस में मिलाने से बनाई जाती है। सीमेंट रेत/स्टाण्डस्ट तथा रोडी के मिश्रण का कार्य 'दबाव' (Compression) लेना होता है तथा लाह के मरिये का काम 'तनाव' (Tension) लेना होता है।

प्रचलित कन्क्रीट की छत में कहा 'तनाव' तथा कहा 'दबाव' होता है यह भी समझना जरूरी है। अगर एक 10x12 फुट का कमरा है तथा उसकी छत चारों दीवारों पर एक सीटिकी हुई है तो वजन पड़ने पर छत के ऊपरी हिस्से में दबाव होगा तथा निचले हिस्से में तनाव (दखिए रखाचित्र) दबाव का सहन करने का काम कन्क्रीट (सीमेंट रेत/स्टाण्डस्ट, रोडी का मिश्रण) का है तथा तनाव का जिम्मा मरिये का है। यही बजह है कि छत डालते समय अगर पांच इंच माटी छत डाल रहे हों तो नीचे से लगभग एक इंच पर मरिया डाला जाता है।

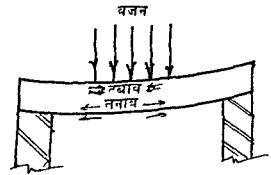

दीवारों पर टिकी छत

आग का बड़ी हुई कनापी या बालकनी सिर्फ एक ही दीवार पर लटकी हुई ही होती है। इस पर वजन पड़ने पर छत के निचले हिस्से में 'दबाव' होगा। ऊपरी हिस्से में 'तनाव' होगा। इस तरह हम देखते हैं कि यह चारों दीवारों पर टिकी छत से एक दम उलट स्थिति है। बालकनी, कनापी छज्जा इत्यादि बनाते समय मरिया नीचे की बजाय ऊपर की तरफ डालते हैं। अगर इस की बजाय नीचे की तरफ मरिया डाल दें तो चाहे मरिया की मात्रा दोगनी ही क्या न हो स्टक्चरल फ्लयर का कांड नहीं राक सकता।

यह हमने बड़ी मरल भाषा म ही स्ट्रक्चरल फ्लेयुर का ममभाने का प्रयास किया ह छत पर जब वजन पडता ह तो छत की बनावट दीवारा की दगी छत की मोटाइ आदि के हिसाब मे छत मे अलग अलग प्वाइंट्स (केन्द्रबिन्दुओं) पर अलग अलग तनाव दबाव तथा कटाव (Shear) की शक्तिया (Force) काय करती हें इनके हिसाब म ही मरिये की मिकदार निकाली जाती ह तथा उस ऊपर या नीच डालने का निश्चय किया जाता ह Shear Force से निवटने के लिए सरिये का एक विशप म्थान पर नीचे से ऊपर (या ऊपर म नीचे) मोडा जाता ह जिम 'क्रंक' (Crank) करना भी कहत हें किम जगह स कितना मरिया मोडा जाये यह पूरी तरह म जमा-घटा-गुणा यानी Calculation करक एक तकनीकी शिक्षा पाण व्यपित ही निश्चित कर सकता ह

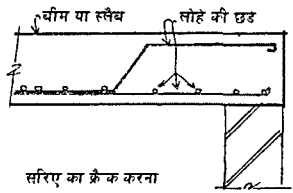

पुराने जमाने म बल्ली/टुकडी की छत मिस्त्री वगेरह ही डाला करते थे वही बता दते थे कि कितना मोटा तथा चाडा लकडी का शहतीर लाए तथा पत्थर की टुकडिया किम साइज की हा प्रबलित कन्क्रीट की ईजाद के बाद गडर/टुकडी की छते बननी बहुत कम हो गई ह तथा छोटे शहरा तथा करबो मे भी प्रबलित कन्क्रीट का प्रचलन चढता जा रहा हें लेकिन प्रबलित कन्क्रीट का इस्तेमाल करने मे पूरी सावधानी बरतने की जरूरत ह कितना भी अनुभवी तथा बुजुर्ग ठेकेदार या मिस्त्री हा, वह प्रबलित कन्क्रीट की तकनीकी जानकारी नही रखता ओर प्रबलित कन्क्रीट म निर्माण करने क लिए हर मकान, हर छत की नए सिरे म Calculation तथा कन्क्रीट का राडी-मरिये का स्टक्चर डिजाइन आवश्यक ह

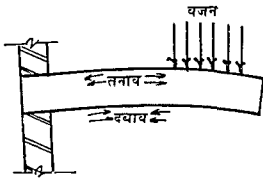

एक तरफ से लटकी कैनोपी (छज्जा)

यह काय एक शिक्षा प्राप्त आर्किटेक्ट अथवा सिविल इन्जीनियर ही कर सज्ता हे नक्शा ता प्राय नगर निगम या भूमि विकास प्राधिकरण से स्वीकत करवाना जरूरी होता ह, इसलिए लाग आर्किटेक्ट से तयार करवा कर ही स्वीकत करवाते हें उसके बाद निर्माण क समय वह 'तकनीकी मलाह' की आवश्यकता का महत्त्व नही समझत तथा निर्माण का ठका तथा कथित अनुभवी' मिस्त्री या ठेकेदार को दे देते है मिस्त्री का कहना होता हे कि उसन सैकडो मकान बनाए ह सब 'खडे' ह सिफ 'खड' रहना ही आवश्यक नही हे कालान्तर म आधी, तूफान, भूकम्प के भटके सहना तथा उन्मव आदि क मार्को पर लोगा की भीड का वजन सहने याग्य हान के लिए छत के निर्माण मे सावधानी बरतने की आवश्यकता हाती ह रिन्फोर्सड कन्क्रीट म निर्माण करना नीम-हकीम डाफटमन, या अनुभवी' ठेकेदार के बस का नही ह इसके लिए तकनीकी शिक्षा प्राप्त आर्किटेक्ट या सिविल इन्जीनियर द्वारा स्टक्चर डिजाइन तथा निर्माण के समय निरन्तर देखभाल जरूरी ह

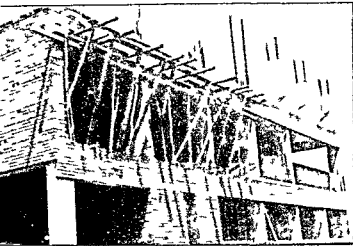

छत का डिजाइन सिर्फ तकनीकी व्यपित ही कर सकता है

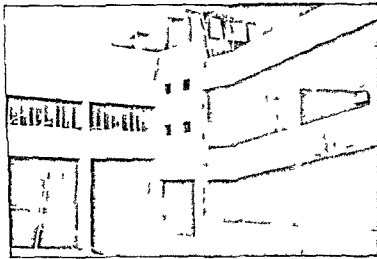

प्रचलित कंकरीट का इस्तेमाल बढ़ता जा रहा है

एक बात आर स्पष्ट करना भी जरूरी है छत में मरिया डालते समय इस गलत फहमी में बचे कि जितना गूड़ डालोगे उतना ही मीठा होगा अधिक मिक्चर में पडा लोहा छत को बिल्कुल उसी तरह कमजोर बनाएगा जैसे मोट आदमी का चर्बी फिर भवन निर्माण सामग्री में लाहा मजबूत ज्वावा महंगा मर्टरियल है लाहे का भाव रु 4500 से 7000 प्रति मीटरकटन के बीच घटता-बढ़ता रहता है अगर चार सौ गज के दा मंजिल भवन में प्रति मंजिल डेढ़ टन मॉर्ग्या भी फालतू डाल दिया ता लगभग तहर-चादह हजार रुपय का नुकसान हा जाएगा

मिन्नी के भूट आत्मविश्वास तथा आश्वासन की वजह से न सिर्फ आप की जब हल्की हो सकती है चल्कि आप की छत के कमजोर रहने का खतरा भी रहता है जिस तरह आप की आस का आपरेशन एक नीम हकीम नहीं कर सकता उसी तरह प्रचलित कंकरीट का स्टक्चर डिजाइन एक मिन्नी या ड्राफ्ट्समैन नहीं कर सकता

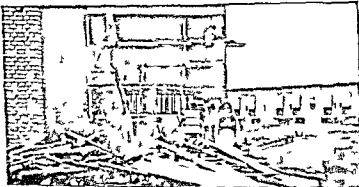

आर्किटेक्ट द्वारा नियमित सुपरविजन करवाए

Four killed in house collapse  
SURAT Jan 2  
fire brigade persons  
an officer were killed  
were seriously injured  
dilapidated building  
Zapa Bazar  
"Armed"

Ten month old bridge collapses  
MALDWANT

2 gals killed in house collapse  
Jan 28 (PTI) -  
MUMBAI - 2 girls killed and  
one of a house of the

21 hurt in building collapse  
Indian Times Co  
DELHI March  
ers included a

मकान बनाने में ढेर सारी धन राशि तथा समय लगता है जिन्दगी में एक बार ही मकान बन पाता है, अतः वगैरह तकनीकी सलाह के मकान बनाना अपने पाव पर स्वयं कल्हाडी मारने के बराबर ही है हमारी राय में तो भवन निर्माण शैक्षिक योग्यता प्राप्त आर्किटेक्ट की देखरेख में ही करवाना चाहिए लकिन किसी कारणवश अगर आप ऐसा न करना चाहें, तो भी छत का 'स्टक्चर डिजाइन' तो अवश्य ही आर्किटेक्ट या सिविल इंजीनियर से करवा लें इनमें न सिर्फ आप का खर्चा बचेंगा चल्कि मकान भी सुरक्षित तथा मजबूत बनगा छत के सही डिजाइन से ही आप की इतनी रोडी सॉरिये की बचत हा जाएगी कि आप बचाई गई धनराशि से आर्किटेक्ट/इंजीनियर की फीस अदा कर सकेंगे इस तरह तकनीकी सलाह प्राप्त करने से न सिर्फ आपका खर्चा बचेंगा चल्कि मकान भी सुरक्षित तथा सुन्दर बनगा

स्टक्चर डिजाइन का क्षेत्र इतना विस्तृत है कि सब कुछ यहां पर विस्तार में नहीं बताया जा सकता है सधेप में ही हमने थोड़ी प्रार्थमिक जानकारी देने का प्रयत्न किया है बालकनी या कनापी कदापि नहीं गिर सकतीं चाहें, सामने से जलूस गजें या उम पर धारात दखन के लिए बहुत म व्यक्ति एक साथ चढ़ जाए छत का स्टक्चर डिजाइन करते समय इन सब आर्कम्भिक घटनाओं का ध्यान आर्किटेक्ट द्वारा रखा ही जाता है

## घर आंगन के लिए पौधे



पौधे वातावरण सुंदर बनाते है

जा सकता है 10 से लेकर 15 डीसीबल (DB) तक इसकी तीव्रता पेड़-पौधों तथा घनी भाड़ियों से कम की जा सकती है ध्वनि तरंग पेड़-पौधों से टकरा कर परावर्तित हो जाती हैं आर काफी कुछ पेड़-पौधों द्वारा सोख भी ली जाती हैं

गर्मी के दिनों में शीतलता प्रदान करने के उद्देश्य से तो पेड़-पौधे बहतरीन हैं ही, अगर मजबूरी में पश्चिमी दिशा में बहत सी खिड़कियां खोलनी पड़ ही जाए तो इनके सामने भाड़िया या छोटे पेड़ लगा लें चाहिए पश्चिम से डूबते हुए सूरज की किरण आती है जो नीची होने के कारण 'सनशोड' में भी नहीं रुक पाती पड़-पौधों से इन्हें रोका जा सकता है पश्चिम का डूबता हुआ सूरज सब से ज्यादा विचलित करता है, यहाँ पर मिफ हरे-भर पेड़ तथा फूलों की भाड़िया ही आपकी महायता कर सकती हैं

गहसज्जा की दृष्टि से भी पेड़-पौधों का काफी महत्व है आगे पीछे के खुले आंगना में लगे रंग-विरंगे फूल किसे मोहित न करेंगे खुले बरामदों जीना, लाँबी से लेकर ड्राइंग रूम तक में आप पौधों द्वारा सजावट कर सकते हैं, और तो और पहली मंजिल पर भी आप वाटरप्रूफिंग करवा कर 'टेरेस गार्डन' बना सकते हैं

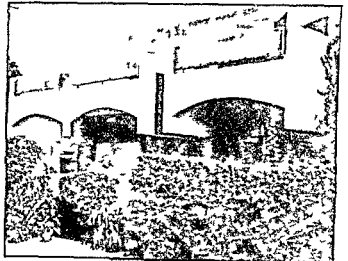

भाड़ियों से धूल व शोर रोका जा सकता है

प्रत्येक प्लान में हमने आगे आर पीछे खुले आंगन दर्शाए हैं इन आंगना में फूल-पौधे लगा कर इन्हें हरा-भरा तथा सुंदर बनाने की भी बात कही गई है अतः उचित यही रहेगा कि आपको यह भी बताया जाए कि इनमें कौन से फूल पौधे लगाए जाए यहाँ यह भी उल्लेखनीय है कि फूल पौधों लगाने का उद्देश्य सिर्फ घर का सादर्य बढ़ाना ही नहीं है बल्कि इनके आर भी कई लाभ हैं

मनुष्य हर पल साम लेते समय हवा में से आक्सीजन लेता है तथा कार्बन-डाइ-आक्साइड छोड़ता है पेड़-पौधे कार्बन-डाइ-आक्साइड को लेकर आक्सीजन छोड़ते हैं इस तरह पेड़-पौधों वातावरण को सुंदर बनाने के साथ-साथ वायु भी शुद्ध करते हैं शोर गुल का रोकना भी पेड़-पौधों मदद करते हैं अगर आपका घर किसी मुख्य सड़क पर हो तो यातायात का शोर दिन-रात आपका विचलित करेगा पेड़-पौधों-भाड़ियों की मदद से हरियाली मिलने के साथ-साथ शोर की तीव्रता को भी काफी हद तक घटाया

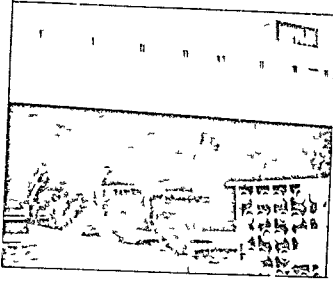

कैनापी के नीचे तथा आसपास पौधे लगाइए

खुली बटक या कनापी क नीच की अनोपचारिक बठक में लगान क लिए पाथास मानस्टरा रवर प्लाट फिलडइान डमिना सागोनियम, डिफन चाक्रिया आदि पाधे उचित रहत ह

बगामद तथा खल आगन क लिए मराटा, रस्कस गीनूरा राइयो, टिनेकी क अलावा विभिन्न प्रकार क फर्न (Fern) एम्प्रागम पपरानिया, पीलिया, क्रोटन आदि लगाए जा सकत ह

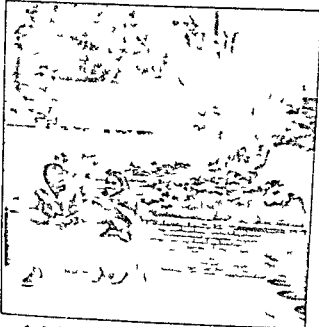

पौधे के पास बैठने पर गपशय की जा सकती है

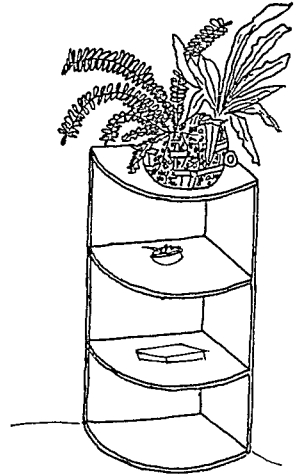

कॉर्नर में भी पौधे लगा सकते हैं

सेक्यूलर प्लांटस की देखभाल तथा रखरखाव सबसे ज्यादा आसान है सीडम क्लनचा क्रेमला आदि इसी श्रेणी में आते हैं ये पौधे अपने अंदर पानी साठ कर स्टोर करने की क्षमता रखते हैं इसी वजह से उन्हें कई-कई दिन पानी न भी मिले तो इनका कुछ नहीं बिगड़ता



छोटे-छोटे गमला में पौधे



### रंगबिरंगे फूल मन को माह लेगे

मोतिया, चमेली, लिली, बेलापरोन, क्रोसडरा गवा, गुलाब जमे फूलदार पाधो क अलावा विभिन्न प्रकार के कैंकटस भी घर-आगन की शाभा बढ़ाने म सहायक साबित हाते ह

भांडिया मे स क्लोरोडडान आडोरटम, कनेर केवडा, कामनी, कटहली चपा, गुलफानूम, गाल्फीमिया, गुडहल, चकतरा, चन्द्रबेला, चादनी छुइमुइ आदि का सरलता से उगाया जा सकता ह

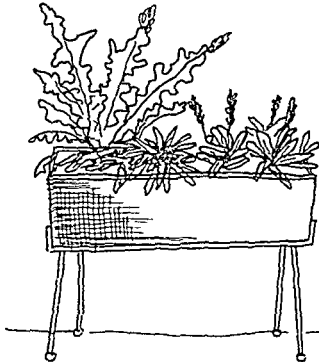

इमक अलावा जूही डला डुरान्टा प्लूमिरी, निवारा, प्लूमैरिया-एलवा रात की रानी महदी बुडेलिया वला हार-मिंगार हिमालिया पेटम भी कुछ पमुख झाडिया म गिनी जा सकती हैं इनम स आँवकाश झाडिया विभिन्न प्रकार क रंग-बिरंगे फूल भी देती हैं आग पीछ तथा साइड की 'वाउन्डरी वॉल' के लिए उनमे स किमी भी वाडी का आप चुनाव कर सकत ह

'लताए वो प्रकार की होती ह —Climbers यानी चढ़ने वाली तथा Creepers यानी रगन वाली वाउन्डरी वॉल क साथ क्रीपस या क्लाइम्बर्स दोना ही प्रकार की लताए आप लगा सकत हैं वोगनविलिया के नाम स शायद आप पहल ही स परिचित हागे इसकी ही इतनी किस्मे आती ह कि आप सिफ वोगनविलिया मे ही तरह-तरह के रंग क फूल प्राप्त कर सकते हैं इसके अलावा एटीगोगन चमेली जूही पाथस, पेट्रिया प्यूमेंसिया, माधवी लता मालती, सतावर, हनी साकिल आदि भी कइ अन्य लताए की किस्मे हैं इपानिमिया पालमाटा बडी जल्दी-जल्दी चढ़ने वाली 'क्रीपर' की श्रेणी की लता ह दीवार को ढकना हो ता यह बेहतरीन ह वर्ष के कइ महीनो म इसमे फूल रहते हैं बगनी तथा सफेद दो प्रकार क फूल वाली किस्मे इसकी मिलती ह

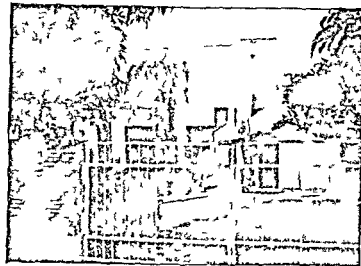

वैनोपी से नीच लटकी लताए एसीयेशन को और भी सुन्दर बनाएगीं



ASSISTANT

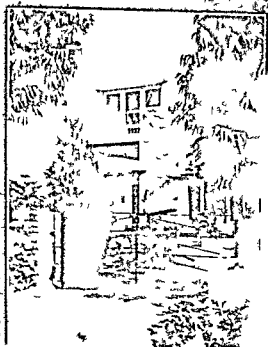

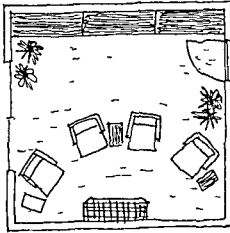

बैठक में कोनो में पौधे लगाइए

फूलदार पौधो में कली, कॅडिटपट केलीआपोसस, कासमोस, कारनेशन, गुलदाउदी, डहेलिया, गुलमेहदी जर्बेग, जीनिया, पापोन, नरगिस, पेंजी, पिटोनिया पलावस, ब्रंचीकोम, लाक-म्पर, स्वीट-अलाइमम मिनेसेरिया, म्कालजिया, हालीहाक हेलीक्रीमियम आदि कुछ नाम एस ह जिन्ह आप याद रख ल तो अच्छा रहेगा मौसम क अनुसार इन फूलदार पाधा का चुनाव करके आप वर्ष भर अपन आगन को रगविरगा रख सकते ह

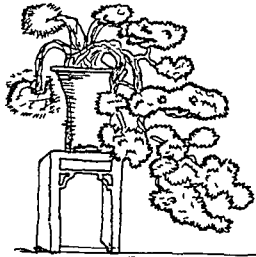

बोनसाई के दो नमूने



घर पर फूल के हर पौधे

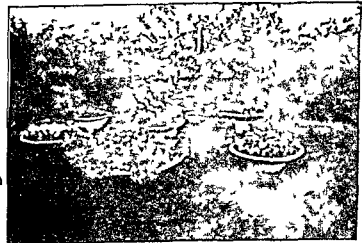

पेजी, नेस्टर्सशायम पिटोनिया में फूलदार पौधे



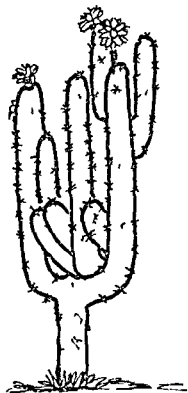

रॉड कैक्टस

एक पाधा एमा ह जिसक वार म हम थाडा सा विस्तार स ही बताना चाहेग वह ह, नागफनी यानी कक्टस (Cactus) इस मेहुड या बूहर के नाम स भी जाना जाता ह ग्रीक शब्द काक्टस स विगड कर कक्टस बना ह ग्रीक म काटदार पांध का काक्टस कहत ह

कक्टस का जिक्र हम विस्तार म इमलिए कर रह ह कि य 'सहन जान' पांध हाते ह इनम पानी की कमी गरमी ठण्ड उमस आदि का बचाशत करन की अद्वितीय क्षमता होती ह अत इनका रसरखाव अपक्षाक्त काफी आमान ही रहता ह कक्टस म ही तीन मा न ज्यादा किस्म उपलब्ध हें मुख्यत इम तीन श्रेणिया म बाटा जा सकना है औपसिया मामिल्लारी तथा रॉड कक्टस नाग कफन की तरह चन्टे तन वाली कक्टस नागफनी यानी आपेमिया कहलाती ह गट की तरह क आकार वाली मामिल्लारी तथा छण्डे क नरह क लम्ब तन वाली कक्टस रॉड-कक्टस कहलाती ह

कक्टस के पाधे न सिफ कम देखभाल मागत ह बल्कि इनका अदर तथा वाहर दोनो ही जगह उपयोग किया जा सकता है सुलेबरांमदे, आगन आदि क अलावा लॉबी तथा ड्राइंग रूम तक मे आप कक्टस लगा सकते ह हा,इस बात का ध्यान रहे कि कमरा मे कक्टस क जो पांध लगा रहे हें उन्हे हफते-दस दिन मे धूप अवश्य दिखा देनी चााहिए

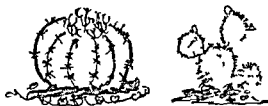

मामिल्लारी तथा औपसिया

एमा नही कि कक्टस सिफ काटेदार पाधा ही ह इसम फलो वाली भी टग किस्म उपलब्ध ह आपसिया-पालिए या म पील रग क तथा पाप्ला कक्टस म लाल रग क म्नुदर फल लगत हें



रॉड कक्टस का नमूना



ओपातिया



राउडकै-रत

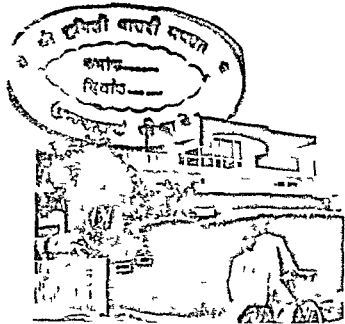

बाज डरो बाल पर लगी झाडी से प्राइवेसी बनी रहती है

कवटम लगाने के लिए 'कलम' लगाइ जाती है इसका 4 से 6 इंच लम्बा तना काट कर दो-तीन दिन धूप में सुखा लना चाहिए। इसके बाद खाद मिट्टी तथा रेत का बराबर मात्रा में मिला कर छोटे गमलों में भर कर कलम लगा देनी चाहिए। जड़े फटने के बाद इन्हें बदल कर बड़े गमलों में लगा लना चाहिए।

कवटम की तरह ही मेसीवरा गुप क पाधे भी कम पानी तथा देखभाल में हर-भरें रहत हैं। एम त्रिफालियाटा, मारटी तथा निर्लिङ्क इनमें प्रमुख हैं। ये भी घर आगन में हरियाली पदा करने के साथ-साथ सुंदर लगत हैं।

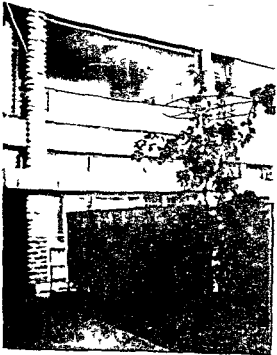

बास की दीवार बना कर उससे साथ पोधे लगाइए



मसीवरा समूह के पोधे

वागवानी परअमल ऐसा विषय है कि इन पर जितना चाह विस्तार में बताया जा सकता है। यदि स्थान की सीमितता तथा पुस्तक के प्रमुख विषय ध्यान में रखते हुए हम सिर्फ पाधा के नामों की कर सकते हैं।

## अक्सर प्रयोग होने वाले भवन संबन्धी अंग्रेजी शब्द

Service Lane	मकान के पीछे की गली
Cross Ventilation	हवा का आवागमन
Lobby लॉबी	यह अक्सर घर के बीच में, कमरों को आपस में मिलाने का स्थान होता है
Cupboard कपबोर्ड	अलमारी
Canopy कैनोपी	बड़ा-सा छज्जा जो 7 फुट की ऊंचाई पर अथवा छत की ऊंचाई पर बनाया जा सकता है
Loft लोफ्ट	दुछत्ती सात फुट की ऊंचाई पर बनाकर ऊपर का हिस्सा स्टोर की तरह प्रयोग किया जा सकता है
Shaft शाफ्ट	यह ऊपर से खुला स्थान होता है तथा टॉयलेट, शौचघर आदि को हवा व रोशनी देने के लिए बनाया जाता है
Service Window सर्विस विंडो	यह छोटी-सी खिड़की होती है, जो रसोईघर और खाने के कमरे के बीच में खाना रखने के लिए छोड़ी जाती है
Toilet टॉयलेट	गुसलखाना तथा पखाना एक ही चारदीवारी में बनाए तो टॉयलेट कहलाता है
Drawing Room ड्राइंगरूम	औपचारिक मेहमानों के बैठने के लिए बैठक
Dining Room डाइनिंगरूम	भोजन-कक्ष यानी खाना खाने का कमरा
Study Room स्टडीरूम	अध्ययन करने के लिए कमरा
Sitting Room सिटिंगरूम	बैठने के लिए कमरा या बैठक
Bed Room बेडरूम	शयनागार यानी सोने के लिए कमरा
Kitchen किचन	रसोईघर यानी खाना बनाने का स्थान
Latrine लैट्रिन	शौच जाने के लिए पखाना
Bath Room बाथरूम	नहाने का स्थान यानी गुसलखाना या स्नानघर
Verandah बरामदा	ऊपर से ढका हुआ आगन जो बैठने के काम आता है
Passage पैसेज	रास्ता
Boundrywall बाउण्डरीवॉल	मकान की परिधि दीवार
Kitchen Garden किचन गार्डन	छोटी-सी बाड़ी जिममें साग-सब्जी उगाई जाती है
Terrace टैरेस	छत
Sun Shade सन शेड	खिड़की दरवाजों का धूप व बरसात से बचाने की छज्जरी
Pergola परगोला	यह कैनोपी की तरह का बड़ा-सा छज्जा हाता है इसमें 9"×9" के कुछ सगख छोड़े होते हैं
Balcony बालकनी	यह (तीन फुट चौड़ा) छज्जा हाता है जो ऊपर की मंजिल पर कमरा के आगे बनाया जाता है

**'भारतीय जीवन बीमा निगम' की अचल सम्पत्ति पर  
ऋण योजना (एम-1)**

**1 योजना लागू करने का क्षेत्र (Area of Operation)** ऋण केवल उन सम्पत्तियों की प्रतिभूति (Security) पर मजूर किया जाएगा जो उन स्थानों पर स्थित हो जहाँ बीमा निगम की शाखाएँ तथा उप-कार्यालय (Sub-offices) हैं। इस योजना के अन्तर्गत साधारणतः उस सम्पत्ति पर ऋण देने का विचार नहीं किया जाता जो इन स्थानों पर नगर-पालिकाओं की सीमाओं के बाहर है।

**2 बंधककर्ता (Mortgagor)** ऋण केवल अनुमोदित (Approved) पार्टियों को ही मजूर किया जाएगा क्योंकि उधार लेने वाले की वैयक्तिक बचनबद्धता अधिकतम महत्त्व रखती है, अतः निगम का उधार लेने वाले की वित्तीय स्थिति तथा विश्वास-पानता के विषय में सन्तुष्ट होना आवश्यक है।

**3 प्रतिभूति (Security)** ऋण केवल अनुमोदित सम्पत्तियों (Approved Properties) पर ही मजूर किया जाएगा।

(सम्पत्तियों का अनुमोदन करते समय सभी सम्बद्ध तत्वों को विचार में लिया जाएगा उदाहरणार्थ स्थिति, सम्पत्ति की किस्म, विक्रेयता आदि) ऋण उन सम्पत्तियों पर मजूर किए जाएंगे जो नये और/अथवा पुराने भवनों से युक्त हों, पर शर्त यह है कि उनका ढांचा (बहुत) अच्छी स्थिति में हो। उन सम्पत्तियों की प्रतिभूति पर जिनके पट्टे की अवशिष्ट अवधि (Out-standing term) तीस वर्ष से कम हो, ऋण मजूर नहीं किए जाएंगे।

**4 ऋण की अवधि (Term of Loan)** ऋण अधिकतम 15 वर्ष की अवधि तक के लिए मजूर किया जाएगा (यदि ऋण ऐसी अवधि के लिए मजूर किया जाता है जो पांच वर्ष से अधिक न हो, तो उधार (Debt) के अन्तर्गत भुगतान पर जोर नहीं दिया जाएगा यदि

ऋण की अवधि 5 वर्ष से अधिक है तो लगातार छमाही किस्ता पर परिशासन (Amortisation) का प्रावधान रहेगा।

**5 ऋण का उद्देश्य (Purpose of Loan)**

(क) योजना के अधीन ऋण आवास-गहों तथा कार्यालय/व्यापारिक सस्थाओं के निर्माण हेतु मजूर किए जा सकते हैं।

(ख) ऋण सम्पत्तियों की खरीद हेतु भी मजूर किए जा सकते हैं, अगर सम्पत्तियों का इस ऋण की सहायता से खरीदने का विचार है, व ऋण के लिए एकमात्र प्रस्तुत की गई प्रतिभूति है।

(ग) ऋण हेतु आवेदन पत्र वर्तमान भवनों की प्रतिभूति पर (बशर्त वे प्रतिभूतियों के रूप में योग्य हों) व्यवसाय में निवेश (investment) करने के उद्देश्य से (रूपया उधार देने या सट्टावाजी या भवनों आदि को खरीदने निर्माण तथा बचने की अपेक्षा अन्य कार्य हेतु) अथवा अन्य स्वीकार्य कार्यों के लिए भी विचारित किए जा सकते हैं।

(घ) ऋण हेतु आवेदन पत्र पर मुफ़्तसल क्षेत्रों (Mofussalareas) में सिनेमा तथा होटलों के निर्माण/विस्तार हेतु भी विचार किया जा सकता है।

**6 ऋण की राशि (Amount of Loan)**

ऋण की राशि सम्पत्ति के मूल्य का 50% से अधिक नहीं होगी तथा बंधक बिलस (Mortgage Deed) के अन्तर्गत उधार लेने वाले का रु 25 000 - की न्यूनतम तथा रु 5 00 000 - की अधिकतम ऋण राशि दी जा सकती।

ऋण की उपरि सीमा उधर कता (Mortgagor) द्वारा अपना निग आवास-गृह निर्माण

हेतु अथवा कवल एक परिवार के आवास योग्य गृह क निमाण हतु 1 00 000. - पर सीमित ह जिन स्थाना की आवादी एक लाख से कम ह (सन 1971 ई की जनगणना क अनुसार) वहा अधिकतम ऋण रु 1 50 000 - तक सीमित ह

हाटला क निर्माण/विस्तार हतु अधिकतम ऋण 25 लाख रुपय हागा जबकि मफस्सिल क्षत्र म अथात् उन क्षत्रा म जिनकी आवादी सन् 1971 की जनगणना क अनुसार एक लाख म अधिक ह किन्तु दस लाख म अधिक नही हे।

सिनामा क निर्माण हतु अधिकतम ऋण रु 5 00 000 - हागा तथापि उन कन्द्रा म जिनकी आवादी सन् 1971 ई की जनगणना क अनुसार एक लाख या उसस कम ह अधिकतम ऋण रु 1 50 000 - हागा

उच्च सीमा क निर्धारण क लिए आवेदनकता का उसकी विभिन्न सम्पत्तियों की प्रतिभूतिया पर दिए समस्त ऋणा को जाडा जाता ह तथा उन्ह एक मर्चित ऋण (Consolidated Loan) माना जाता ह

**7 व्याज की दर (Rate of Interest)** आवास गृहा क निमाण/खरीद क लिए व्याज की दर प्रचलित बँक-दर क अतिरिक्त  $2\frac{1}{2}\%$  वापिक हागी अथात् वतमान दर  $11\frac{1}{2}\%$  वापिक इसक साथ शर्त यह ह कि जब आर जैसे ही बँक-दर बढ़ती या घटती ह तब आर वम ही बधक ऋण (Mortgage Loan) क जारी रहन के दारान भी यह दर बढ़ती आर घटती रहगी लेकिन यह दर  $8\frac{1}{2}\%$  वापिक म कम नही हागी व्याज अथवा पुनभगतान की किस्त अथवा जीवन बीमा की सामपाशिवक प्रतिभूति (Collateral security) के रूप

म अधिन्यामित पालिसिया (Premiums on Policies) क भगतान म नूटि हान की दशा म, यदि बाइ हा ता,  $2\frac{1}{2}\%$  वापिक क हिमाव से अतिरिक्त व्याज भगतान करना हागा

कायालय क निमाण/खरीद व्यापारिक सस्थाना क खरीद हाटला आदि क निमाण/विस्तार क लिए जहा ऋण व्यवसाय आदि म निवशा (Investment) करन क उद्देश्य स लिया गया ह व्याज की दर प्रचलित बँक दर क अतिरिक्त 4 प्रतिशत वापिक (सिनेमा के निमाण हत 5 प्रतिशत वापिक) हागी अथात् वतमान दर 13 प्रतिशत वापिक पर (सिनेमा क लिए 14 प्रतिशत) शत यह ह कि जब और जैसे बँक दर बढ़ती या घटती ह तब आर वम बधक ऋण क चालू रहन क दारान भी यह दर बढ़ती आर घटती रहगी लेकिन यह दर कम-स-कम  $15\%$  वापिक अवश्य हागी व्याज अथवा पुनभगतान की किस्ता या जीवन बीमा की सामपाशिवक प्रतिभूति क रूप म अधिन्यामित पालिसिया क प्रीमियमा क भगतान मे नूटि हान की स्थिति म, यदि काइ हा ता  $2\frac{1}{2}\%$  वापिक क हिमाव स अतिरिक्त व्याज भगतान करना पडगा

**8 सम्पत्तियों का मूल्याकन (Valuation of Properties)** सम्पत्ति का मूल्याकन बीमा निगम की मूची (Panel) म स एक दक्ष मूल्याकक (Competent valuer) द्वारा किया जाना चाँहिए

**9 प्रासंगिक व्यय (Incidental Expenses)** उधार लन वाल का स्टाम्प पजीकरण, बिंध सलाहकारा तथा निगम की नाम मर्चि क मूल्याका का शुल्क आदि भी मभी प्रकार का प्रासंगिक व्यय स्वय ही उठाना हागा

भारतीय जीवन बीमा निगम की 'अपना घर बनाइए' योजना के अंश  
Excerpts From 'Own your Home' Scheme of  
Life Insurance Corporation of India

'अपना घर बनाइए' योजना के अधीन, जीवन बीमा निगम अपने पालिसी-धारकों को घर बनाने, मौजूदा घरों में विस्तार करने और हाल ही में अच्छी हालत वाले घरों को खरीदने के लिए कर्ज देता है। घर मुख्यतः उधारकर्ता के अपने रहने के लिए ही बनाया या खरीदा जाना चाहिए। कर्ज निम्नलिखित शर्तों पर दिया जाएगा।

**योजना लागू करने का क्षेत्र (Area of Operation)**

यह योजना अनुसूची में दिए गए शहरी क्षेत्रों में, अवस्थाओं में लागू की जाएगी। जीवन बीमा निगम जैसा उचित समझेगा उसी प्रकार समय-समय पर इस अनुसूची को परिशोधित कर सकता है। यह योजना, ऊपर कहे गए शहरी क्षेत्रों के अनुमोदित उपनगरीय क्षेत्रों में भी लागू की जाएगी, भले ही ऐसे क्षेत्र नगर या नगरपालिका सीमाओं के बाहर हों।

**उधारकर्ता (Borrower)**

उधारकर्ता का जीवन बीमा निगम को यह विश्वास दिलाना होगा कि उसकी आय स्थायी है। उधारकर्ताओं को नीचे लिखे दो वर्गों में विभाजित किया जाएगा।

(क) पालिसी धारक जो नियोजित (नौकरी पेशा) हैं और जो जीवन बीमा निगम को अपने नियोजन स्थायित्व के विषय में आश्वस्त करत हैं। नीचे लिखे नियुक्तियों (Employers) के स्थायी कर्मचारियों की बात यह समझा जाएगा कि वे इस शर्त को पूरा करते हैं -

1 केन्द्रीय या राज्य सरकार

2 सदन या राज्य विधान सभा के किसी अधिनियम या किसी सरकारी कम्पनी द्वारा गठित नगर पालिका नगर निगम, स्थानीय बोर्ड, कोई प्राधिकरण या निगम या वार्ड

3 कोई कम्पनी जिसके शेयर-अधिमान्य और/या साधारण बीमा अधिनियम 1938 की धारा 27 के परिभाषित अनुमोदित निवेश (approved investments) हैं।

4 जीवन बीमा निगम द्वारा अनुमोदित कोई अन्य नियोक्ता

(ख) अन्य पालिसी धारक

**कर्ज की राशि (Amount of Loan)**

योजना के अधीन किसी भी एक व्यक्ति को मिलने वाली अधिकतम राशि 1,00,000 रु होगी। जीवन बीमा निगम द्वारा अनुमोदित किसी आवास योजना के अधीन बनाए गए घरों के लिए या किसी मौजूदा घर के विस्तार के लिए मिलने वाली न्यूनतम राशि 7,500 रु होगी और अन्य सभी मामलों में यह न्यूनतम राशि 10,000 रु होगी। कर्ज की वास्तविक राशि सम्पत्ति के मूल्य के अनुसार न्यूनतम होगी।

घर बनाने के लिए कर्ज की राशि का निर्धारण करने के लिए लिया जाने वाला सम्पत्ति मूल्य जमीन की लागत और निर्माण की लागत के जोड़ से किसी भी स्थिति में अधिक नहीं होगा।

दी गई कर्ज की राशि का उधारकर्ता की वार्षिक आय से सम्बन्ध होना चाहिए, जिससे वह अपने रहने-सहन व अन्य उचित खर्चों को पूरा करने के बाद कर्ज से सम्बन्धित मासिक प्रभार (Charges) आसानी से अदा कर सके, जैसे—प्रीमियम, कर्ज की अदायगी किश्त, यदि कोई हो, कर्ज पर ब्याज आदि।

**प्रतिभूति और हक (Security & Titles)**

कर्ज सम्पत्ति के प्रथम बंधक पर ही, जायेगा उधारकर्ता का सम्पत्ति पर विक्रयशील हक होना चाहिए।

यदि सम्पत्ति पट्टे पर ह तो पट्टे की वकाया अर्वाध 30 वष म कम नही होनी चाहिए, वशर्ते कि अध्धक्ष विशिष्ट परिस्थितिया म कर्तपय क्षेत्रो मे पट्टे की सम्पत्ति पर लगाइ गइ 30 वष की वकाया अर्वाध की सीमा मे लिखित म सामान्य आदेश देकर छूट दे दे

### ब्याज की दरे (Rates of Interest)

ब्याज 13% वार्षिक की दर से लिया जाएगा। अगर ऋण लेन वाला निगम का विश्वास दिलाता हे कि सम्पत्ति म सिर्फ उसी का निवास होगा तो ब्याज की दर म छूट भी उपलब्ध होगी। यदि समीकत मासिक किश्त/सांम्पार्श्विक प्रतिभूति (Collateral Security) के रूप म समनुर्दशित पालिसिया पर वीमा किस्त की अदायगी म देर या चूक होती है ता 2½% वार्षिक अतिरिक्त ब्याज प्रभार्य होगा।

ब्याज की दर जीवन वीमा निगम द्वारा भविष्य मे बढाई भी जा सकती हे लेकिन बैंक दर से ज्यादा यह नही हागी तथा इसकी सूचना ऋण लेने वाले को यथा समय दी जाएगी।

### कर्ज अग्रिम करने की विधि (Mode of Advance)

घर के निर्माण या विस्तार के लिए कर्ज 4 किस्तो से अधिक मे नही दिया जाएगा ओर कोई भी किस्त 2000 रु से कम की नही होगी उधारकर्ता पहले सम्पत्ति के अनुमानित मूल्य का अपना पूरा भाग (अर्थात् सम्पत्ति के पूरी बन जाने पर उसके कुल अनुमानित मूल्य ओर जीवन वीमा निगम द्वारा तय की गई कर्ज की राशि के बीच का अन्तर) जमीन खरीदन ओर घर बनवाने मे लगाएगा उमके बाद जैसे-जैसे घर बनता जाएगा तब-तब जीवन वीमा निगम ऊपर बताए अनुसार कर्ज देगा यदि निर्माण के दौरान किसी भी समय यह पाया जाए कि निर्माण की कुल लागत मूल अनुमान से अधिक हागी तो इसके पहले कि जीवन वीमा निगम कर्ज की अगली किस्त दे, उधारकर्ता को अतिरिक्त लागत स्वयं लगानी होगी

### भवन का निर्माण (Construction of Building)

भवन का निर्माण जीवन वीमा निगम द्वारा पहल से अनुमादित नक्शे ओर विशिष्टिया (Specifications) के अनुसार व अधिकरण द्वारा अनुमानित लागत के अन्दर किया जाएगा निर्माण कार्य यथासभव शीघ्र किया जाए ओर कर्ज की मजूरी की तारीख के बाद 18 मास की अर्वाध के अन्दर भवन को बना कर कब्जा लेने के लिए तैयार कर दिया जाये निर्माण की अनुमानित लागत 1,50,000 रु से अधिक ओर जमीन के मूल्य सहित सम्पत्ति का मूल्य 2,00,000 रु से अधिक नही होना चाहिए

### कर्ज की वापसी (Repayment)

(क) कर्ज की वापसी उधारकर्ता द्वारा निश्चित की गई अर्वाध के अन्दर कर दी जानी चाहिए ओर इन अर्वाध को 'वापसी अर्वाध' के रूप मे निर्दिष्ट किया जाता हे

(ख) निश्चित की गई वापसी-अर्वाध निर्मालिखित मे से किसी एक से अधिक नही हानी चाहिए

1 उधारकर्ता के निवर्तन की तारीख  
2 उधारकर्ता द्वारा 65 वर्ष की आयु प्राप्त करन की तारीख

3 यदि सम्पत्ति पट्टे पर हे तो पट्टे की समाप्ति की तारीख से ठीक 5 वर्ष पहल की तारीख

लेकिन यह अर्वाध किसी भी स्थिति म 30 वर्ष से अधिक नही होनी चाहिए

(ग) कर्ज की वापसी उधारकर्ता के जीवन पर ही गई बन्दोबस्ती वीमा पालिसी या पालिसिया की प्राप्ति से की जा सकती हे

(घ) बन्दोबस्ती वीमा पालिसी या पालिसिया म कर्ज की वापसी के लिए एक विकल्प ओर हे उधारकर्ता कर्ज की पूरी राशि ओर उस पर दय ब्याज समीकत मासिक किस्तो से अदा कर सकता हे

(ङ) ब्याज, कर्ज की प्रत्येक किश्त की अदायगी तारीख म दय हागी ओर प्रतिमास अदा करनी हागी

सम्पत्ति पर बीमा व कर आदि (Insurance, taxes etc on property)

(क) उधारकर्ता, जीवन बीमा निगम और अपने सयुक्त नाम में सम्पत्ति का आम बीमा करवाएगा बीमा तब तक जारी रहेगा जब तक कि कज बकाया है

(ख) उधारकर्ता समय-समय पर सम्पत्ति पर लगे नगर पालिका आर अन्य कर निर्धारित समय के अन्दर अदा करेगा और उनकी रसीदे जीवन बीमा निगम को निरीक्षण के लिए भेजेगा

सम्पत्ति का अनुरक्षण (Maintenance of Property)

उधारकर्ता को सम्पत्ति का भली-भाँति अनुरक्षण करना होगा व आवश्यकतानुसार उसकी मरम्मत करवानी होगी

सम्पत्ति का निरीक्षण (Inspection of Property)

उधारकर्ता उपयुक्त समय पर जीवन बीमा निगम के अधिकृत प्रतिनिधि को सम्पत्ति के निरीक्षण की अनुमति देगा

खर्च (Expenses)

उधारकर्ता को सर्वेक्षण शुल्क, स्टाम्प शुल्क, पंजीकरण प्रभार, पंजीयक के कार्यालय में दस्तावेज दृढ़ने के प्रभार, सम्पत्ति के प्रति हक की जाच के लिए विधिक प्रभार व यथासमय सम्पत्ति के पुन हस्तांतरण प्रभार आदि जैसे सार प्रासंगिक प्रभार वहन करने होंगे प्रक्रिया शुल्क (Processing Fee)

आवेदन पत्र के साथ 50 रु प्रक्रिया शुल्क के जमा करने होंगे प्रक्रिया शुल्क की राशि वापिस नहीं की जाएगी आवेदन पत्र की आरम्भिक अवस्था में ही अस्वीकृत किये जाने की स्थिति में प्रक्रिया शुल्क का अधाश लौटा दिया जायेगा

नोट -

भारतीय जीवन बीमा निगम की 'अपना घर बनाइए' योजना के बारे में यहाँ पर सिर्फ सक्षेप में ही जानकारी दी गई है पूरी योजना का विस्तृत विवरण न देकर हमने उसके मुख्य अंश ही दिये हैं विस्तृत विवरण के लिए अपने क्षेत्र की भारतीय जीवन बीमा निगम की शाखा से सम्पर्क स्थापित करें

लिप्ती प्रशासन तथा मध्यम आय वर्ग के लोगों को लिप्ती में परिवर्तन के निमित्त इन आमंत्रणों पर क्रम प्रदान करना है इस बारे में सम्पर्क जानकारी प्राप्त करने के लिए हम यहाँ पर सम्पर्क करें -

अक्सिडेंट इन्सुरेंस कॉम्पनिज (भारत)  
लिप्ती प्रशासन ए ब्लॉक  
विद्यमान भवन नं० लिप्ती 11000

भारतीय इक्विपमेंट फाइनेंस कॉर्पोरेशन लि (HDFC) नामक मंत्रालय पर  
निर्माण इन ब्लॉक की है इसका गठन अक्टूबर 1971 में कम्पनी ऐक्ट के तहत  
होआ है अहमदाबाद संगमरमर सम्पद वस्तुओं का भण्डार तथा यह लिप्ती में  
रखनी शालाए है प्राधान्य पत्र त त पर विवरण के लिए निम्नलिखित पते पर  
लिता -

भारतीय इक्विपमेंट फाइनेंस कॉर्पोरेशन लि  
रूम 1 हाउस 169 बीज-वे विस्तारभवन  
बम्बई-400070

लिप्ती शाखा भारतीय इक्विपमेंट फाइनेंस कॉर्पोरेशन लि  
प्राथम्य भवन (प्रथम मंजिल)  
मकान 11  
मध्यम आय परम  
नं० लिप्ती 110066



**दिल्ली भवन-उपविधियों के अंश**  
(23, 6, 83 नं. लागू)  
**Excerpts from Delhi Building Bye-laws**  
(In force from 23.6.83)

**कैनोपी (Canopy)** मुख्य प्रवेशद्वार या प्रवेशद्वारा के ऊपर कन्टीलीवर (cantilever) के रूप में बने हुए अधिकतम अधिकतम 4.5 मीटर (लगभग 15 फुट) लम्ब और 2.4 मीटर (लगभग 8 फुट) चौड़े छज्जे (कनापी) का ढका हुआ क्षेत्र (कवर्ड एरिया) नहीं ममज्ञा जाएगा

**बालकनी (Balcony)** अपनी ही जमीन पर सामने के फ्लोर के बाहर निकला हुआ 0.90 मीटर (3 फुट) चौड़ा छज्जा (बालकनी) या छज्जे को जो छत की ऊंचाई पर है तथा इसमें खुली जगह का क्षेत्रफल 30% से ज्यादा न ढका जाए

**परगोला (Pergola)** एक परगोला जो केवल वास्तुशिल्प की दृष्टि से बनाया गया हो तथा इसका क्षेत्रफल 3.4 वर्ग मीटर (लगभग 36 वर्ग फुट) से ज्यादा तथा ऊंचाई 2.2 मीटर (7-3) से कम न हो ढका हुआ क्षेत्र नहीं माना जाएगा इसमें 40% हिस्सा में मर्रास होने चाहिए

**लॉफ्ट (Loft)** लॉफ्ट यानी दुछती का अर्थ दा मॉजिल के बीच की मॉजिल में है जो ऊंचाई में 1.75 मीटर (लगभग 5-9) से ज्यादा न हो तथा जो सामान रखने आदि के लिए प्रयोग की जाए प्रत्येक मॉजिल पर दुछती (लॉफ्ट) का क्षेत्रफल उन्नी मॉजिल पर ढका हुए क्षेत्रफल के 25% अधिक न होगा

**मियानी (Mezzanine)** मियानी से तात्पर्य से मुख्य मॉजिल के बीच की उस मॉजिल में है, जिसकी ऊंचाई 2.2 मीटर (7-3") से कम तथा 2.7 मीटर (लगभग

9 फुट) से ज्यादा न हो मियानी के फर्श का क्षेत्रफल उस प्लॉट, जिसमें बनाया जाना हो, के ढक क्षेत्रफल का 25 प्रतिशत से अधिक न होगा मियानी में पार्टीशन लगा कर हिस्से नहीं किए जाएंगे तथा इससे हवा व रोशनी के लिए न्यूनतम फर्श के क्षेत्रफल की दम प्रतिशत साइज की लिडकी की व्यवस्था हानी चाहिए

**सेट बैक रेखा (Set Back Line)** सेट बैक रेखा का अर्थ वह रेखा है जो सामान्यतः मंडक या गली की केंद्र रेखा के समानान्तर हो तथा प्रत्येक सामने में सक्षम प्राधिकारी द्वारा निर्धारित की गई है और जिसमें आग सड़क की ओर कोई निर्माण न कराया जा सकता हो

**जीना (Stair Case)** प्रत्येक रिहायशी भवन में काइ भी जीना (सीढ़िया) 0.90 मीटर (लगभग 3 फुट) की चौड़ाई से कम नहीं होगा तथा काइ सीढ़ी (riser) 19 सेंटीमीटर (7/8 इंच) से ऊंची न होगी और पैर रखने का स्थान (tread) 25 सेमी (लगभग 10 इंच) से कम न होगा घुमावदार (spiral) जीन के मामले में उसकी चौड़ाई 75 सेमी (लगभग 2-6) से कम नहीं होगी

**रास्ता (Corridor, passage)** किसी भी रिहायशी भवन में कोई भी रास्ता या बराबदा 1 मीटर (3-3/4") से कम चौड़ा न होगा (लेकिन जीने के नीचे का रास्ता 0.90 मीटर (तीन फुट) भी हो सकता है

**स्नानागार (Bath room)** इसके फर्श का क्षेत्रफल 1 8 वर्ग मीटर (19 37 वर्ग फुट) से कम न होगा, जिसमें छोटी साइड 1 2 मीटर (लगभग 4') से कम न होगी यदि स्नानागार के साथ फ्लश शोचालय भी मिला हो तो इस तरह के टॉयलेट (toilet) के फर्श का क्षेत्रफल 2 8 वर्ग मीटर (30 13 वर्ग फुट) से कम न होगा इसकी छत की ऊंचाई 2 2 मीटर (7 -3") से कम न होगी इसके लिए पिडकी अथवा रोशनदान का क्षेत्रफल 0 37 वर्ग मीटर (लगभग 4 वर्ग फुट) से कम न होगा

**लैटरिन (Latrine, W C)** पखाना, यानी वाटर क्लोजेट के फर्श का क्षेत्रफल 1 1 वर्ग मीटर (11 84 वर्ग फुट) तथा छोटी साइड 0 9 मीटर (लगभग तीन फुट) से कम न होगी ऊंचाई 2 2 मीटर (7 -3 ) से कम न होगी तथा दीवार पर 1 0 मीटर (3'-3 ) की ऊंचाई तक डैडो (dado) होगी

**रसोईघर (Kitchen)** रसोईघर के फर्श का क्षेत्रफल 4 5 वर्ग मीटर (48 42 वर्ग फुट) से कम न होगा तथा चौड़ाई 1 5 मीटर (लगभग 5 फुट) से कम न होगी अगर इसे 'डाइनिंग रूम' की तरह भी इस्तेमाल करना हो तो क्षेत्रफल 9 5 वर्ग मी (102 22 वर्ग फुट) से कम तथा चांदाई 2 4 मीटर (लगभग 8 फुट) से कम न होगी इसकी ऊंचाई 2 75 मीटर (लगभग 9 फुट) से कम न होगी

**गैरिज (Garage)** निजी गैरिज का न्यूनतम साइज 2 75x5 4 मीटर (लगभग 9 x 18') में कम न होगा गैरिज की स्पष्ट ऊंचाई 2 4 मीटर (लगभग 8 ) से कम न होगी

**स्टोर (Store)** स्टोर का क्षेत्रफल 3 वर्ग मीटर (32 28 वर्ग फुट) से कम न होगा 3 वर्ग मीटर क्षेत्रफल से ज्यादा बड़े स्टोर में 10 प्रतिशत (फर्श क्षेत्रफल के बराबर) प्रकाश की व्यवस्था करनी होगी

रिहायशी कमरे का न्यूनतम साइज किमी भी रिहायशी कमरे का फर्श का क्षेत्रफल 9 5 वर्ग मीटर (102 22 वर्ग फुट) से कम न होगा तथा कमरे की न्यूनतम चांदाई 2 4 मीटर (लगभग 8 फुट) होगी।

**छत की ऊंचाई** प्रत्येक रिहायशी कमरे की ऊंचाई फर्श से छत तक न्यूनतम 2 75 मीटर (लगभग 9 फुट) तथा अधिकतम 4 मीटर (लगभग 13 -1½ ) होगी

कमरों में हवा तथा प्रकाश की व्यवस्था प्रत्येक रिहायशी कमरे में बाहरी हवा और प्रकाश का लिए एक या अधिक खुला स्थान यानी खिड़की, रोशनदान इत्यादि हागे जाँ सीधे ही बाहर की हवा में या खुले बरामदे की आर खुलेंगे आँ दवाजा को छाड़कर उनका कुल क्षेत्रफल, चौखट सहित फर्श का क्षेत्रफल का 1/10 से कम नहीं होगा

**तहखाना (Basement)** तहखाने का रिहायश का लिए इस्तेमाल नहीं किया जाएगा। इसे आग न पकड़ने वाल घरेलू या अन्य सामान रखन के लिए प्रयोग म लाया जाएगा। तहखान की ऊंचाई फर्श से भीतरी छत तक कम से कम 2 4 मीटर (लगभग 8 फुट) होगी तहखाने में हवा और प्रकाश का उचित प्रबन्ध किया जाएगा तहखाने का विभाजन नहीं किया जाएगा तहखान की छत, समीपी सतह की ओसत से, न्यूनतम 0 9 मी (तीन फुट) तथा अधिकतम 1 2 मी (लगभग 4 फुट) ऊँची होगी

**शाफ्ट (Shaft)** अगर लैटरिन, गुलखाने आदि को बड़ खुले आगन से प्रकाश नहीं मिल रहा है ता उसके प्रकाश/हवा के लिए 1 5 वर्ग मीटर (16 14 वर्ग फुट) तथा न्यूनतम साइड 1 0 मीटर (3 -3 ) साइज की शाफ्ट छोड़नी होगी 9 मीटर (29 -6") ने ऊँची इमारत में इसका साइज 3 वर्ग मीटर (32 28 वर्ग फुट) तथा न्यूनतम साइड 1 2 मीटर (4 -0 ) होगी

# CONVERSION TABLE

## FEET TO METERS

Feet	Meters	Feet	Meters	Feet	Meters
0	0 00000	40	12 19292	80	24 38405
1	30480	1	12 49682	1	24 68885
2	60960	2	12 80163	2	24 99365
3	91440	3	13 10643	3	25 29845
4	1 21920	4	13 41123	4	25 60325
5	1 52400	5	13 71603	5	25 90805
6	1 82880	6	14 02083	6	26 21285
7	2 13360	7	14 32563	7	26 51765
8	2 43840	8	14 63043	8	26 82245
9	2 74321	9	14 93523	9	27 12725
10	3 04801	50	15 24003	90	27 43205
1	3 35281	1	15 54483	1	27 73686
2	3 65761	2	15 84963	2	28 04166
3	3 96241	3	16 15443	3	28 34646
4	4 26721	4	16 45923	4	28 65126
5	4 57201	5	16 76403	5	28 95606
6	4 87681	6	17 06883	6	29 26086
7	5 18161	7	17 37363	7	29 56566
8	5 48641	8	17 67844	8	29 87046
9	5 79121	9	17 98324	9	30 17526
20	6 09601	60	18 28804	100	30 48006
1	6 40081	1	18 59284	1	30 78486
2	6 70561	2	18 89764	2	31 08966
3	7 01041	3	19 20244	3	31 39446
4	7 31521	4	19 50724	4	31 69926
5	7 62002	5	19 81204	5	32 00406
6	7 92482	6	20 11684	6	32 30886
7	8 22962	7	20 42164	7	32 61367
8	8 53442	8	20 72644	8	32 91847
9	8 83922	9	21 03124	9	33 22327
30	9 14402	70	21 33604	110	33 52807
1	9 44882	1	21 64084	1	33 83287
2	9 75362	2	21 94564	2	34 13767
3	10 05842	3	22 25044	3	34 44247
4	10 36322	4	22 55525	4	34 74727
5	10 66802	5	22 86005	5	35 05207
6	10 97282	6	23 16485	6	35 35687
7	11 27762	7	23 46965	7	35 66167
	11 58242	8	23 77445	8	35 96647
	11 88722	9	24 07925	9	36 27127

# उत्तर प्रदेश बिल्डिंग नॉर्ड-लॉज

यू. पी. रेग्यूलेशन नॉर्फ बिल्डिंग नॉररडन एक्ट 1958 के ननन

## Schedule of Permissible Covered area for Residential Buildings

ररहानशी नकानन न नधरकतन ढके हुए क्षेत्रफल का वरवरण

प्लॉट साइज	ढका हुआ क्षेत्रफल	(कवड एरररर)
1 250 वर्ग गज तक के प्लॉट	प्लॉट एरररर वा	65%
2 251 से 500 वर्ग गज तक के प्लॉट	प्रथम 250 गज का	66%
	बाकी 250 गज का	50%
3 501 से 1000 वर्ग गज तक	प्रथम 250 गज वा	66%
	अगले 250 गज का	50%
	बाकी 500 गज तक का	40%

## खुले आंगन अथवा सेट-बैक (Setback) सम्बन्धी वरवरण

प्लॉट साइज Plot Size	आगे का आंगन Front Setback	पीछे का आंगन Rear Setback	करनारे का आंगन Side Setback
1 250 वर्ग गज तक के प्लॉट	10	12	5
2 251 से 500 वर्ग गज तक	15'	20'	7½'
3 501 से 1000 वर्ग गज तक	20	25	10

## कमरे का कम से कम साइज तथा लम्बाई, चौडाई, ऊचाई आदर

कमरे की कररुम	लम्बाई	चौडाई	एरररर/क्षेत्रफल	ऊचाई
1 कमरा	9	9'	100 वर्ग फुट	10'
2 रसोई	इच्छानुसार		60 वर्ग फुट	10'
3 लैटररन	4'	3'	12 वर्ग फुट	8'
4 स्नानघर	4'	4	16 वर्ग फुट	8'
5 टॉयलेट	7	4'	28 वर्ग फुट	8'

नोट —उपरोकन तालरका न नकम से नकम साइज वताए गए हैं परन्तु ये इच्छानुसार वडाए जा सकते हैं प्रत्येक कमरे के फज के क्षेत्रफल के 10% साइज को खरडनी वेटीलेशन (प्रकाश तथा हवा के आवागमन) के लरिए आवश्यक है

## 'पटना रीजनल डवलपमेन्ट अथोरिटी'

'मकानो के नक्शे स्वीकृत करवाने हेतु नियम-उपनियम के अंश'

(17 1976 से लागू)

खुले तथा ढके क्षेत्रफल का अनुपात प्लॉट का साइज कुछ भी हा ढक क्षेत्रफल की आसत । । स ज्यादा न हागी अर्थात् अधिकतम ढका क्षेत्रफल प्लॉट के क्षेत्रफल के आध से ज्यादा न हागा ।

ऊचाई भवन की ऊचाई उमक सामन उपलब्ध खुले स्थान की चाडाई स ज्यादा न हागी । उपलब्ध खुले स्थान की चाडाई स तान्पय प्लॉट स आग खुला स्थान तथा उसक आग की सडक या गली की चाडाई क याग स है ।

बालकनी किमी भी टाल न्यूनतम मटवक म बालकनी की अनर्मात न हागी ।

छज्जा लिन्टल की ऊचाई पर अधिकतम 2 -6 चाडा छज्जा प्रनान की अनर्मात हागी ।

कनापी जीन क आग जीन की चाडाई स वा फुट ज्यादा लम्बी तथा 4 फट चाडी कनापी स्वीकृत हागी ।

पार्च लिन्टल लवल पर अधिकतम 10 फुट  $\times$  22 फुट का पाच प्रनान की अनर्मात हागी ।

जीना जीन क हाल की चाडाई 6 फुट स कम नही हागी । जीन की चाडाई तीन फट गइजर 7/1 तथा टड 10 से कम न गगा ।

कमरा कमर का क्षेत्रफल 100 वर्ग फट स कम न हागा तथा न्यूनतम गगार 8 फट हागी । हर कमर की एक दीवार भवन की गार्गी तीगार की तरफ हागी ।

गेस्ट/स्टडी रूम क्षेत्रफल 60 वर्ग फुट से कम तथा 6 फुट स कम न हागी ।

बाथरूम क्षेत्रफल 5  $\times$  4 से कम तथा चौडाई 4 फुट से न हागी ।

लैट्रिन (पखाना) साइज 4  $\times$  3 से कम तथा चौडाई 3 स कम न हागी ।

टॉयलेट न्यूनतम साइज 7  $\times$  4 यानी 28 वर्ग फुट से कम न हागी ।

शाफ्ट टॉयलेट की प्रकाश तथा हवा की व्यव (वन्टीलेशन) के लिए 3  $\times$  2 -6 से कम की शाफ्ट हागी ।

रसोई न्यूनतम चौडाई 4 -6 तथा न्यूनतम क्षेत्रफल वर्ग फुट से कम न हागा ।

स्टोर/पूजा रूम न्यूनतम क्षेत्रफल 20 वर्ग फुट तथा चौडाई 4 फुट से कम न हागी ।

डाईनिंग रूम क्षेत्रफल 6  $\times$  8 यानी 48 वर्ग फुट स कम न हागा ।

सेट बैक रिहायशी भवना मे आगे न्यूनतम 10 फुट पीछ 10 फुट मट वक (यानी खुला स्थान) छाडना हो साइड मट वक के नियम भवन क प्रकार तथा इलाका निभर ह ।

## हाउस प्लान्स

(एलीवेशन सहित)

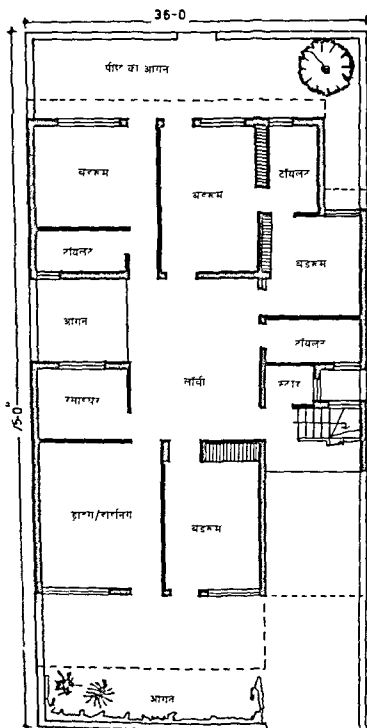

**MHP-1**

प्लॉट साइज 36 × 75  
= 10 97 × 22 86 मी

भवनफल 2700 वर्ग फुट

कवर्ड एरिया 1620 वर्ग फुट

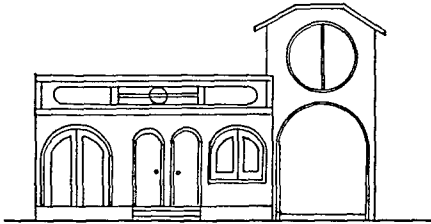

फ्रंट गलीवशन

डिजाइन सख्या MHP-1,  $36' \times 75' = 300$  वर्ग गज = 250 93 वर्ग मी

36 × 75 माइज क प्लाट क लिए तयार किए गए इस स्थान म चार बडरूम, डाइज/डाइनिंग रमाइघर टॉयलेट, लॉबी, खुल आगन इत्यादि दिखाए गए ह इस डिजाइन का उल्लेखनीय पहलू ह इसक मध्य म बनाइ गइ 13'-7" × 16'-10 1/4" साइज की बडी मारी लॉबी यह लॉबी परिवार के मभी सदस्यों की गतिविधिया का कन्द्र रहेगी इसमे बठक बनान के अलावा डाइनिंग टेवल डालकर खाना खाने की व्यवस्था भी की जा सकती ह

सबसे आगे 15 फुट तथा पीछे 9 फुट चौडा खुला आगन बनाया गया हे आग 13' × 16 का ड्राइंग रूम तथा 10'-2 1/2" × 14'-4 1/4" का बेडरूम ह रसाइघर 9'-7 1/2" × 7'-6" का है तथा इसक पीछे 10 × 9 का खला आगन है, जहा मे इसे हवा व रोशनी मिलेगी आग दाइ तरफ 10 फुट चाडी गैलरी है जहा से अन्दर जाने क लिए रास्ता है इस गैलरी क ऊपर छप्पर डालकर उसके नीचे कार खडी की जा सकती है

पीछ दो बडरूम बनाए गए है बाया बेडरूम 13 × 10'-6" का तथा दाया बेडरूम 9'-10 1/4" × 15'-1 1/2" का है दाना क साथ टॉयलेट अटचड हे बाया टॉयलेट 9'-7 1/4" × 4'-3" का तथा दाया टॉयलेट 5'-6" × 9'-3" का ह बीच म 10'-2" × 10'-9" का एक ओर बेडरूम है, इसक साथ भी टॉयलेट है जिंया साइज 10' 2" × 4'-3" है

जीन के पीछे भी एक लैटीन बनाइ गइ है जिसका साइज 5 × 3'-9" है डिजाइन इस प्रकार म तैयार किया गया है कि हर कमर म टॉयलेट नजदीक रहे तथा हर कमरे वा नर्मुचित मात्रा म ताजी हवा तथा रोशनी मिलनी रहे आगे-पीछे के आगना मे फूल-पाध, बगीचा आदि लगाकर घर का हरा-भरा बनान क साथ-साथ मान्य भी प्रदान किया जा सकता है



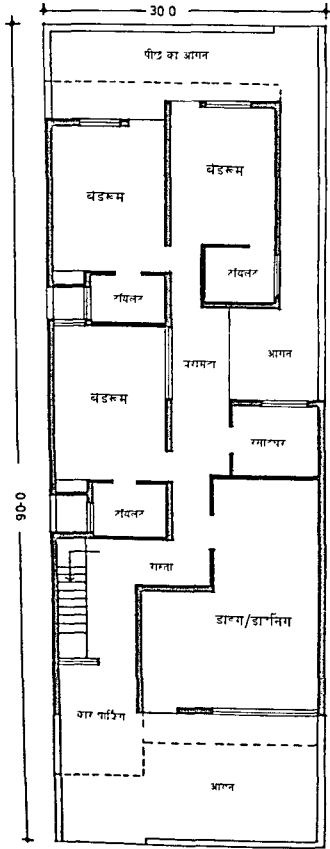

MHP-2

प्लॉट साइज 30 90

- 9 14 / 27 13 मी

आवकत 2700 वर्ग फुट

खर्च लागूया 1620 वर्ग फुट

## डिजाइन सख्या MHP-2, $30' \times 90' = 300$ वर्ग गज = 250 93 वर्ग मी

300 वर्ग गज के लिए बनाया गया यह हाउस प्लान इस तरह बनाया गया है कि सभी कमरे काफी बड़े तथा हवादार हो साथ ही हर बेडरूम के साथ अटैच्ड टॉयलेट की सुविधा प्राप्त हो इसमें तीन बेडरूम, ड्राइंग/डाइनिंग, टॉयलेट, रसोईघर बरामदा, जीना, खुले आगन आदि का प्रावधान है

सबसे आगे 15 फुट खुला आगन है ड्राइंग/डाइनिंग एल-शेप है, जिसमें ड्राइंग रूम का साइज  $20 \times 13'$  तथा डाइनिंग एरिया का साइज  $11 - 9'' \times 12' - 0''$  है जीने के आगे कैनोपी के नीचे 8 फुट चौड़ी जगह है जहा कार खड़ी की जा सकती है ड्राइंग/डाइनिंग रूम म परदा या रूम-डिवाइडर लगाकर इसे अलग-अलग कमरों की तरह भी इस्तेमाल कर सकते है इसके साथ ही  $9 - 0'' \times 7 - 6''$  का रसोईघर है

बीच में  $12 - 0'' \times 16 - 6''$  का बड़ा बेडरूम है तथा इसके साथ  $7' - 3'' \times 6' - 0$  का अटैच्ड टॉयलेट है इसके सामने 6 फुट के बरामदे के सामने  $10 \times 10$  का खुला आगन है जहा से इसे हवा व रोशनी मिलेगी

पिछले हिस्से में दो बेडरूम हैं, बाया  $12' \times 15$  का तथा दाया  $11' - 0'' \times 14 - 6''$  का है दोनों के साथ अटैच्ड टॉयलेट है बाया टॉयलेट  $8 \times 5' - 3''$  का तथा दाया टॉयलेट  $7' - 7\frac{1}{2}'' \times 5' - 9''$  का है घर के पिछले हिस्से में खुला आगन बाईं ओर 10 फुट तथा दाईं ओर 8 फुट चौड़ा है दाईं तरफ  $4 - 9''$  चौड़ा रास्ता भी है जहा से घर के पिछले हिस्से में जा सकते हैं

सभी कमरे इस तरह बनाए गए हैं कि एक में जाने के लिए दूसरे से न गुजरना पड़े बेडरूम इतने बड़े हैं कि आसानी से बेड-कम-स्टडी या बेड-कम-सिटिंग रूम बना सकते है ड्राइंग रूम के आगे खुले आगन में बगीचा लगाकर वातावरण को हरा-भरा बनाने के साथ-साथ घर का सोदर्य भी बढ़ाया जा सकता है

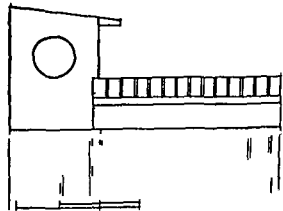

फ्रंट एलिवेशन

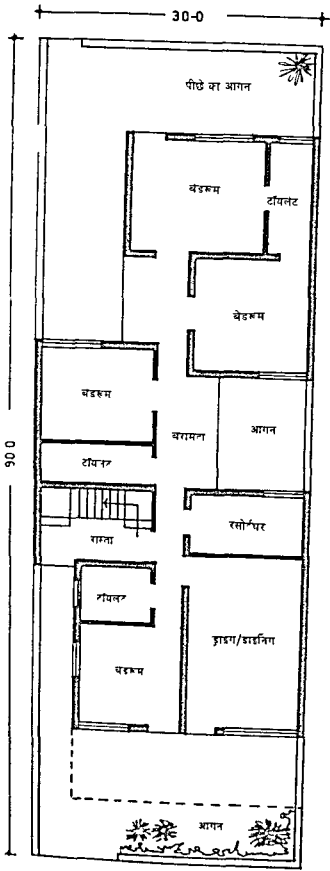

**MHP-3**

प्लॉट साइज 30 × 90

= 9.14 × 27.43 मी

क्षेत्रफल 2700 वर्ग फुट

बकवट मर्यादा 1620 वर्ग फुट

डिजाइन सख्या MHP-3,  $30' \times 90' = 300$  वर्ग गज = 250 93 वर्ग मी

300 वर्ग गज के लिए यह प्लान बनाया गया है इसमें चार बेडरूम, टॉयलेट ड्राइंग/डाइनिंग, रसोईघर बरामदे, खले आगना इत्यादि का प्रावधान है पीछे तथा साइड का खुला आगन 10 फुट चौड़ा तथा आगे का आगन 15 फुट चौड़ा है घर के मध्य में  $10 \times 12'$  का एक आर खुला आगन है

सबसे आगे का बेडरूम  $11-9 \times 11-0$  का तथा ड्राइंग/डाइनिंग  $12 \times 19$  का है रसोईघर  $12' \times 6$  का है तथा बेडरूम के साथ  $8-4\frac{1}{2} \times 6-0$  का अटैच्ड टॉयलेट है जीने के पीछे  $12 \times 10$  का बेडरूम तथा  $12 \times 14$  का अटैच्ड टॉयलेट है पीछे बाईं तरफ  $12' \times 12$  का एक अन्य बेडरूम है सबसे पीछे  $13-10\frac{1}{4} \times 12-3$  का एक ओर बेडरूम है इनके साथ  $4'-3' \times 12-3'$  का अटैच्ड टॉयलेट भी है

ड्राइंग रूम आगे की तरफ होने से मेहमान सीधे ही इसमें प्रवेश कर सकते हैं तथा उन्हें घर के अन्य हिस्सों से हाकर नहीं गुजरना पड़ेगा रसोईघर इसके पास होने से गृहिणी का मेहमानों के लिए खाना परोसने में आसानी रहेगी सभी कमरे हवादार हैं तथा उनमें पर्याप्त मात्रा में प्राकृतिक रोशनी आएगी घर के मध्य में स्थित आगन में कमरा को ज्यादा हवा तथा रोशनी मिलेगी

बेडरूम इस प्रकार बनाए गए हैं कि प्रत्येक के साथ अटैच्ड टॉयलेट मिले साथ ही एक बेडरूम में जाने के लिए दूसरे से हाकर न गुजरना पड़े बाईं तरफ स्थित 4 फुट चौड़े रास्त से होकर जीने में पहुंचा जा सकता है इस तरह ऊपर जाने वालों के आने-जाने से नीचे वालों को कंठनाई नहीं होगी आगे-पीछे क खुले आगनों में बगीचा लगाकर घर को हरा-भरा वातावरण भी प्रदान किया जा सकता है

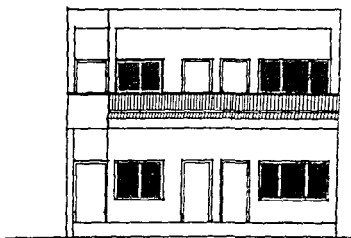

फ्लॉर प्लान

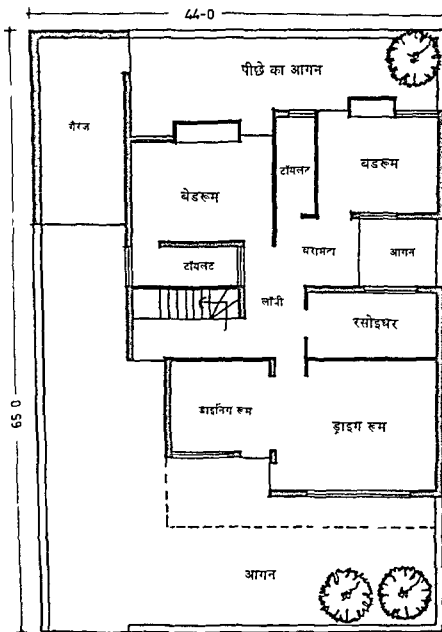

MHP-4

प्लान नम्बर 14 x 65

~ 13.41 x 19.61 मी

क्षेत्रफल 2860 वर्ग फुट

कवर्ड एरिया 1330 वर्ग फुट

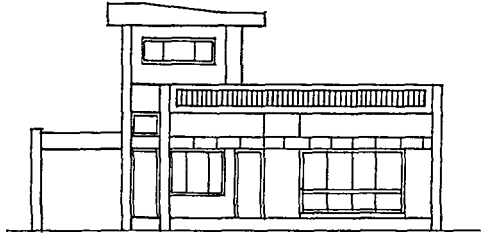

फ्रंट एलिवेशन

**डिजाइन संख्या MHP-4,  $44' \times 65' = 317.77$  वर्ग गज = 265.8 वर्ग मी**

44 × 65 माइज क प्लाट के लिए तयार यह डिजाइन उन लागू का विशेष रूप स पसन्द आगमा जा कछ अलग तरह का डिजाइन चाहते हो हर तरफ स इसका एलिवेशन विशेष रूप स सुन्दर नजर आगमा इसमें मिफ दो बेडरूम, टॉयलेट डाइग/डाइनिंग, रसोईघर, लाँची गारेज तथा आगे खल आगना की व्यवस्था ह सबसे आगे 15 फुट चांदा तथा बाइ ओर पीछे 10 फुट तथा 13 फुट चांदा खुला आगन ह

डाइग/डाइनिंग इस तरह ह कि आप इन्हे अलग-अलग कमरे भी बना सकत ह डाइनिंग एरिया 10-10½" × 10-3" का तथा दाई ओर 17-4½ × 14-3 का डाइग रूम ह इनक पीछे 13-9 × 6-4½ का रमाइघर है रसोईघर नजदीक हाने से खाना परोसते समय सुविधा रहती ह डाइग/डाइनिंग आग की तरफ स्थित होने स मेहमान सीधे ही इसमें प्रवेश कर सकते ह उन्हे घर के अन्य हिस्सा स क्या ह्रा रहा ह इसका पता नही चल सकता

सबसे पीछे बाइ ओर 11 फुट तथा दाई ओर 9 फुट चांदा खुला आगन ह बाया बडरूम 14-9 × 10-6" का तथा दाया बेडरूम 13' × 10 का है दोना के मध्य 4 × 8 का टॉयलेट स्थित ह बाए बडरूम क आग 4 × 10 का एक ओर अटैच्ड टॉयलेट है घर के बीच में 7 × 12 की लाँची ह जिसक दाइ तरफ 10 × 7 का खुला आगन ह जहाम रसोई को रोशनी मिलेगी

कार छडी करने के लिए 9-3" × 18-9" का गंज भी बनाया गया ह ऊपर की मजिल पर यही डिजाइन इस्तेमाल हो सकता है तथा गारेज के ऊपर नोकर के रहने क लिए कमरा बना सकत ह सभी कमरा का पर्याप्त मात्रा में हवा तथा रोशनी मिले इन बात का ध्यान रखा गया है डाइग/डाइनिंग रूम क आग का चगमदान मिफ घर के एलिवेशन को सुन्दर बनाएगा बल्कि बैठने क काम भी आएगा

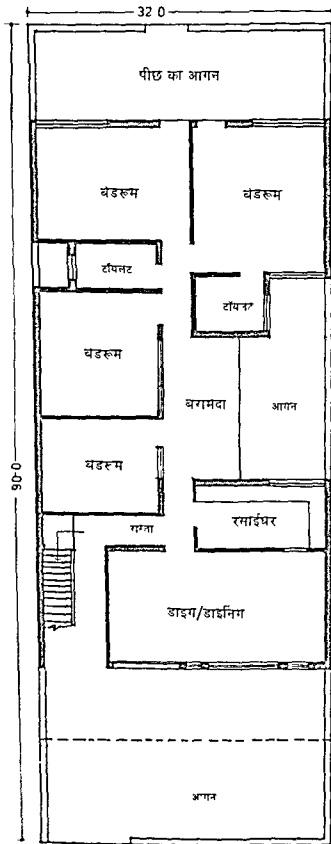

MHP-5

प्लान साइज 32 90  
 = 9.75 × 27.43 म<sup>2</sup>  
 प्लान 2890 वर्ग फुट  
 कवच लाग्या 1728 वर्ग फुट

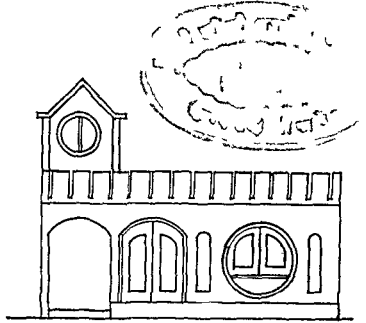

फ्रंट एलिवेशन

**डिजाइन सख्या MHP-5,  $32' \times 90' = 320$  वर्ग गज = 267 66 वर्ग मी**

यह डिजाइन  $32 \times 90$  के लंबे प्लॉट के लिए बनाया गया है इसमें चार वेडरूम, ड्राइंग/डाइनिंग, रसोइघर टॉयलेट, जीना तथा खुले आगन दिखाए गए हैं सबसे आगे 20 फुट चौड़ा तथा पीछे 10 फुट चौड़ा खुला आगन है ड्राइंग/डाइनिंग  $23 - 4\frac{1}{2}' \times 12 - 0'$  का है तथा आगे होने से मेहमान इसमें सीधे ही प्रवेश कर सकेंगे इसके साथ ही  $14 \times 7'$  का रसोइघर होने से गृहिणी का खाना परोसते समय ज्यादा भागा-दांडी भी नहीं करनी पड़ेगी

बाईं ओर से अन्दर जाने का रास्ता तथा ऊपर जाने के लिए जीना है जीने के आगे 7 फुट चौड़ा बरामदे में स्कूटर इत्यादि खड़ा किया जा सकता है बाईं तरफ  $12 - 9' \times 10 - 0'$  का वेडरूम तथा इसके पीछे  $12 - 9' \times 12 - 0'$  का एक और वेडरूम है बाया वेडरूम  $16 - 1\frac{1}{4}' \times 12 - 0'$  का तथा दाया वेडरूम  $14' - 0'' \times 15' - 6''$  का है दानों के साथ टॉयलेट है बाया टॉयलेट  $8 \times 5'$  का तथा दाया  $7 - 6' \times 6 - 0'$  का है

घर के मध्य में 8 फुट चौड़ी लाँची है जो सभी कमरों को आपस में जोड़ने का काम कर रही है इसके अलावा यह बरामदे की तरह बैठने के काम भी आएगी घर के मध्य में  $10 \times 16'$  का लंबा खुला आगन होने में लाँची तथा अन्य कमरे हवादार तथा प्रकाशमय बने रहेंगे

यह डिजाइन इस प्रकार बनाया गया है कि एक कमरे में जाने के लिए दूसरे में न गुजरना पड़े टॉयलेट इस तरह स्थित है कि सभी कमरों से वहाँ सुविधापूर्वक पहुँचा जा सके जमादार भी इन्हें माफ करने कमरों में दगैर गुजरे आ-जा सकता है ड्राइंग रूम के आगे 8 फुट चौड़ी कनोपी के नीचे बेंच की कुरिया बैठने के लिए डाली जा सकती है आगे के आगन में बगीचा लगाकर घर का हरा-भरा भी बनाया जा सकता है



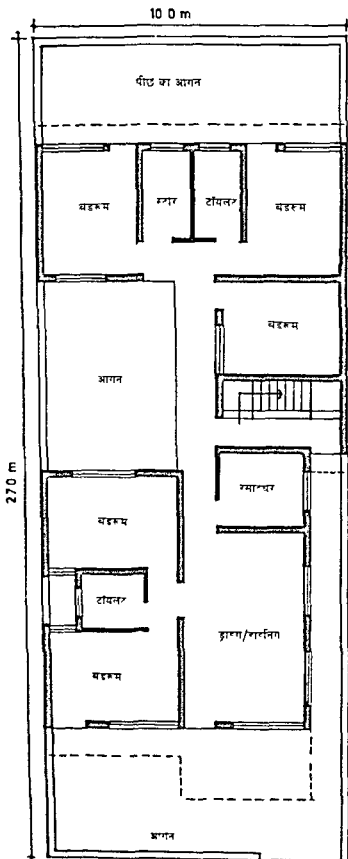

MHP-6

एतान मानक 10 x 27 मी

अप्रमत्त 270 वर्ग मी

संयत लागत 140 बी मी

10×27 मी साइज के प्लॉट पर बनने वाले मकान का यह नक्शा एक सयुक्त परिवार के सभी सदस्यों के लिए पर्याप्त जगह रखता है। इसमें पाच बेडरूम, टॉयलेट, ड्राइंग/डाइनिंग, रसोईघर, स्टोर, खुले आंगनो आदि का प्रावधान है।

आगे और पीछे क्रमशः 4.5×10.0 मी तथा 3.6×10.0 मी के खुले आंगन छोड़े गए हैं। मध्य में 4.4×6.2 मी का बड़ा खुला आंगन है। सचमें आगे 3.9×6.3 मी का ड्राइंग/डाइनिंग इस तरह बनाया गया है कि मेहमान बाहर से सीधे ही इसमें आ सकें और उन्हें घर के अन्य हिस्सों से होकर न गुजरना पड़े। इसके साथ ही 2.7×2.4 मी का रसोईघर होने से गृहिणी को डाइनिंग रूम में खाना परोसते समय ज्यादा भागा-दौड़ी भी न करनी पड़ेगी। बाईं ओर दो बेडरूम हैं जिनका प्रत्येक का साइज 4.2×3.0 मी है। इनके बीच में टॉयलेट स्थित है जो दोनों बेडरूमों तथा ड्राइंग-रूम से आसानी से इस्तेमाल हो सकेगा। यह 2.1×1.8 मी साइज का है।

घर के पिछले हिस्से में तीन और बेडरूम हैं। प्रत्येक का साइज 3.0×3.9 मी है। पिछले बेडरूमों के बीच एक स्टोर और टॉयलेट स्थित है। प्रत्येक का साइज 1.55×2.7 मी है। टॉयलेट इस प्रकार स्थित है कि तीनों ही बेडरूम वाले आसानी से इस्तेमाल कर सकें।

सभी कमरे बड़े तथा हवादार हैं। घर के बीच में जीना इस प्रकार स्थित है कि ऊपर रहने वालों के आने-जाने से नीचे वालों को कोई कठिनाई न हो। बीच का खुला आंगन इतना बड़ा है कि परिवार के सभी सदस्य यहां खुले में बैठने का आनंद ले सकते हैं। आगे-पीछे के आंगनों में फूल-पौधे लगाकर मकान को और भी सुन्दर बनाया जा सकता है।

**डिजाइन संख्या MHP-6, 10 × 27 मी = 322.8 वर्ग गज = 270.0 वर्ग मी**

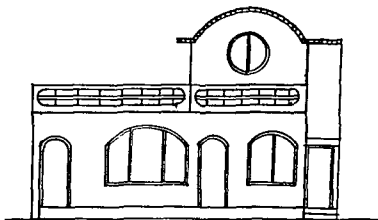

फ्रंट एलिवेशन

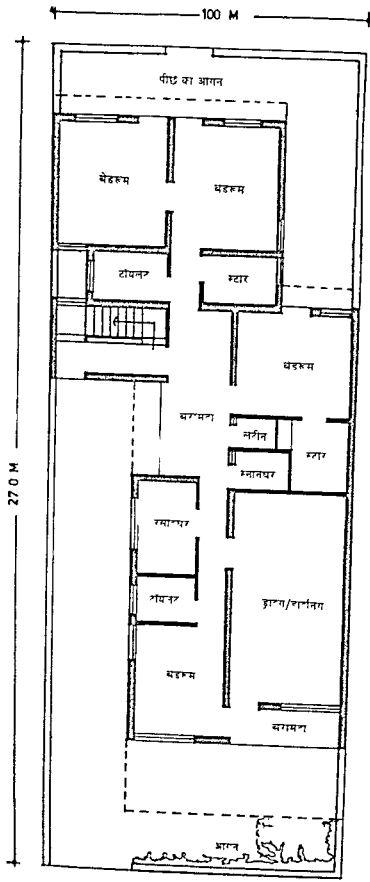

MHP 7  
 लंबाई 270 म  
 चौड़ाई 100 म  
 कुल क्षेत्रफल 27000 वर्ग म

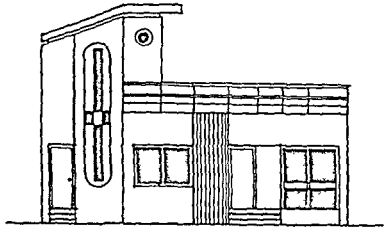

प्रत एनीवशन

डिजाइन सख्या MHP-7,  $10 \times 27$  मी = 322 8 वर्ग गज = 270 0 वर्ग मी

270 वर्ग मीटर माइज क प्लाट के लिए तैयार इम डिजाइन म चार बडरूम टॉयलेट स्टार बरामदा, ड्राइंग/डाइनिंग, रसोईघर तथा खुल आगन बनाए गए हे सबसे आग 4 5 मी तथा पीछे 2 5 मी चांदा खुला आगन हे चाई तरफ आग 2 7 मी तथा दाइ तरफ पीछे 2 4 मी चांड आगन हे

ड्राइंग/डाइनिंग का साइज 3 6×6 9 मी हे तथा आगे का बडरूम 3 1×3 6 मी का एच अटेचड टॉयलेट 2 1×1 5 मी हे रसोईघर का साइज 2 1×3 0 मी हे तथा इसक पीछे 2 1 मी चौडा बगमदा हे घर क मध्य मे 3 6×3 3 मी का एक और बेडरूम हे इसके साथ 1 7×2 2 मी का स्टोर 1 8×1 2 मी का स्नानघर तथा 1 3×0 9 मी की लैटीन हे

घर के पिछले हिस्से म दो बेडरूम हे, प्रत्येक का साइज 3 5×3 9 मी हे एक क मा 4 टॉयलेट तथा एक के साथ स्टोर हे दोनों का ही साइज 2 4×1 5 मी हे डिजाइन इस प्रकार बनाया गया हे कि सभी कमरो मे सुविधा से पहुचा जा सके साथ ही उनम हवा तथा प्राकृतिक राशनी भी आए टॉयलेट इन प्रकार स्थित हे कि हर कमरे से वहा आसानी से पहुचा जा सकेगा जमादार भी बगैर कमरा से गुजर इन्ह साफ करन आ सकेगा रसोईघर तथा ड्राइंग/डाइनिंग नजदीक होने से गहिणी को खाना परासते समय आसानी रहेगी

ड्राइंग रूम के आगे 1 2 मी चौडे बरामदे म भी कुर्सिया डालकर खुल म बैठन का मजा लिया जा सकता हे जीना एसी जगह स्थित हे कि ऊपरी मंजिल पर रहन वाला के आने-जाने से नीचे वालो का कोई कठिनाई न हो आगे के खुले आगन मे बगीचा बनाकर वातावरण को ओर भी सुन्दर बनाया जा सकता हे

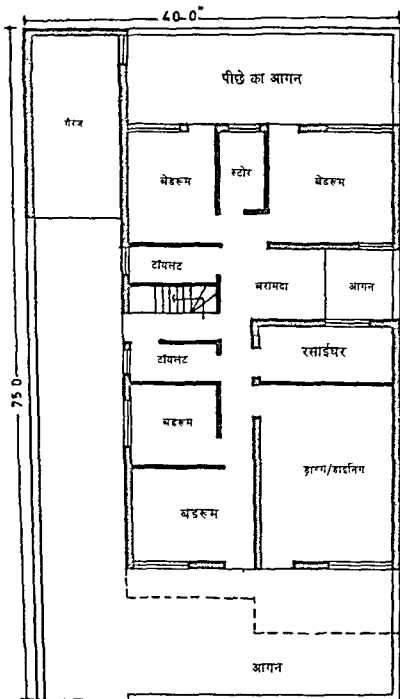

MHP-8

प्लॉट साइज 40 × 75

= 12.19 × 22.86 मी

क्षेत्रफल 3000 वर्ग फुट

कवच एरिया 1640 वर्ग फुट

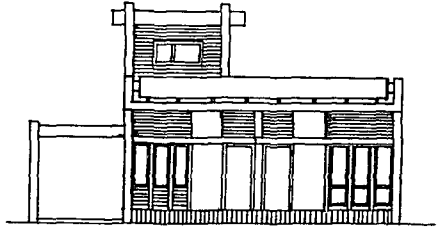

फ्रंट एलिवेशन

**डिजाइन सख्या MHP-8,  $40' \times 75' = 333.33$  वर्ग गज = 278.81 वर्ग मी**

40 x 75 साइज के प्लॉट के लिए यह प्लान बनाया गया है इसमें तीन बेडरूम, स्टडी रूम, ड्राइंग/डाइनिंग, रसोईघर, जीना, टॉयलेट स्टोर, लॉबी तथा खुले आगन बनाए गए हैं सबसे आगे 15 फुट चौड़ा बड़ा खुला आगन है सामने दाईं ओर 12-3' x 19-3 का ड्राइंग/डाइनिंग तथा बायीं ओर 12-9 x 11-0 का बेडरूम है ड्राइंग/डाइनिंग आगे होने से मेहमान वगैर घर के अन्य हिस्सों से गुजर इसमें सीधे प्रवेश कर सकेंगे इसके सामने केनोपी के नीचे भी कुर्सियां डालकर अनौपचारिक बैठक बना सकते हैं पीछे साथ ही 12-3 x 6-0 का रसोईघर होने से गृहिणी को खाना परोसते समय ज्यादा भागा-दोड़ी का सामना नहीं करना पड़ेगा

सबसे पीछे 10 फुट चौड़ा खुला आगन है, तथा दो बेडरूम और बीच में छोटा-सा स्टोर है बाया बेडरूम 9'-4½' x 12-0 का तथा दाया बेडरूम 10-7½' x 12-0' का है स्टोर का साइज 5 x 8-7½' है बाएँ बेडरूम के साथ ही 9-4½' x 4-0 का टॉयलेट है जो दोनों ही कमरों के काम आएगा

घर के मध्य में 10-6 x 8-6 की लॉबी तथा 8 x 8 का खुला आगन भी है अगले बेडरूम के साथ ही पिछली तरफ 9-4½' x 8-0 का एक छोटा कमरा है जो स्टडी-रूम का काम दे सकता है इसके पीछे 9-4½' x 4-0 का टॉयलेट भी बनाया गया है

कार खड़ी करने के लिए 9-3 x 19-3 का गैरेज भी बनाया गया है सभी कमरों को हवा तथा रोशनी मिल इस बात का ध्यान रखा गया है साथ ही हर कमरे की 'प्राइवैसी' बनी रहे, इसके लिए डिजाइन ऐसे बनाया गया है कि एक कमरे में जाने के लिए दूसरे से न गुजरना पड़े जीना भी इस प्रकार स्थित है कि ऊपरी मजिल पर जाने वालों से नीचे वालों को कठिनाई न हो

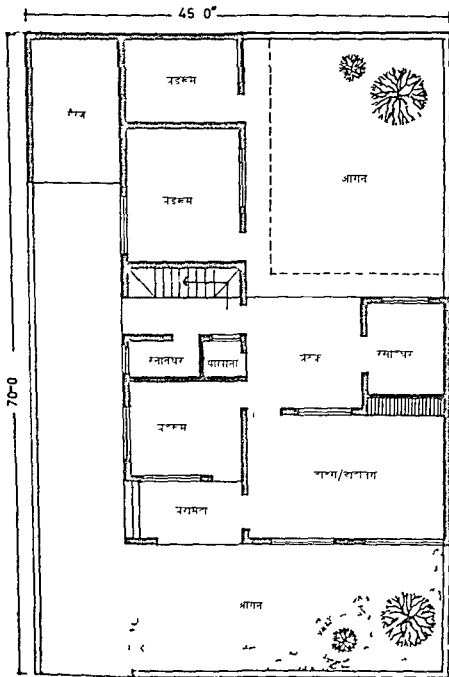

MHP 9

एतत् मापत्र 45 x 70  
= 13.71 21.33 मी

अवकाश 3150 वर्ग फुट

कक्ष एतत् 1350 वर्ग फुट

45'×70' प्लाट के साइज के लिए तयार इस डिजाइन में तीन बडरूमो, ड्राइंग/डाईनिंग, गैरज, रसाइधर, बरामदे तथा खुले आगनो इत्यादि का प्रावधान है आगे के हिस्से में 15'×45' का तथा पीछे 21'×28' का खुला आगन है ड्राइंग/डाईनिंग का साइज 20'-3"×14'-0" तथा इसके साथ लगे बेडरूम का साइज 12'-6"×10'-0" है रसाइधर 8'×10' का है तथा इसके साथ बाइ तरफ 12'×11' का, परिवार के बैठने के लिए बैठक ह सबसे पीछे 12'-6"×8'-6" का कमरा है जो एक व्यक्ति का बडरूम या स्टडी रूम बन सकता है इसी के साथ 12'-6"×14'-0" का एक अन्य बेडरूम है बाइ ओर उनमें 9'-3"×16'-0" का गैरज है जीने के साथ 4'×4' की लट्टीन तथा 3'-1 1/4"×4'-0" का म्नानघर ह

डिजाइन इम तरह तयार किया गया है कि प्रत्येक कमरे का पर्याप्त मात्रा में रोशनी तथा ताजी हवा मिलती रहे ड्राइंग/डाईनिंग के अलावा एक फीमिली लाउज (बैठक) होन स परिवार के सदस्यो की अधिकतर गतिविधिया इमी बैठक में केन्द्रित रहगी तथा ड्राइंग रूम की साज-सज्जा सिफ महमाना के लिए सुरक्षित रखी जा सकेगी

आगे एक बरामदा भी है जहा अनापचारिक बठक बनाइ जा सकती है चाहे तो अगला बेडरूम गेस्ट-रूम यानी मेहमानों के ठहरने का कमरा भी बनाया जा सकता है आगे-पीछे के छले आगनो में पेड-पीधे लगाकर हरा-भरा बना सकते हैं टॉयलेट ऐसी जगह स्थित ह कि सभी कमरा से आसानी से पहुचा जा सके पीछे के खुले आगन में आवश्यकता पडने पर एक दा कमरा का और निमाण किया जा सकता है

डिजाइन सख्या MHP-9, 45' × 70' = 350 वर्ग गज = 292 75 वर्ग मी

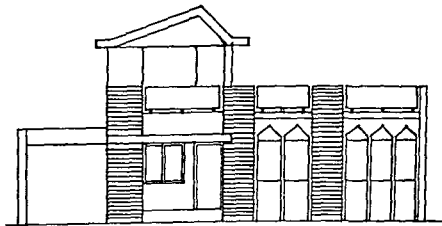

फ्रंट एलिवेशन



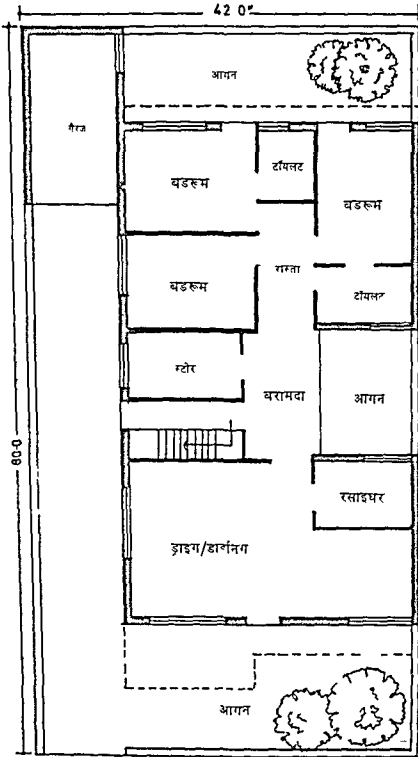

MHP-10

प्लॉट साइज 42 x 80  
 = 128 24 38 मी  
 धक्कन 3360 वर्ग फुट  
 रकबा मर्यादा 1820 वर्ग फुट

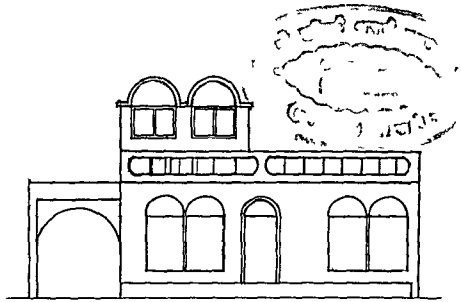

फ्रंट एलिवेशन

**डिजाइन सख्या MHP-10,  $42' \times 80' = 373\ 33$  वर्ग गज =  $312\ 27$  वर्ग मी**

42 × 80 के प्लॉट के लिए तयार इस डिजाइन में तीन बेडरूम, टॉयलेट, स्टोर लॉबी ड्राइंग/डाइनिंग रसोईघर, गैरेज तथा खुले आगना इत्यादि का प्रावधान है डाइंग/डाइनिंग एल शेप है तथा अपेक्षाकृत काफी बड़ा है, जो शाही अन्दाज की बैठक बनाना चाहते हों, उनके लिए यह डिजाइन बेहतरीन है आग तथा पीछे क्रमशः 15 फुट तथा 10 फुट चौड़े आगन छोड़े गए हैं डाइंग/डाइनिंग वाई आर 19 × 17 का तथा वाइ आर 10 × 10 का है इसके साथ ही 10 × 7 -6 का रसोईघर भी है

रसोईघर, ड्राइंग/डाइनिंग रूम के साथ होने से खाना वगैरह परोसते समय विशेष आसानी हा जाती है मेहमान सीधे सामने से ही डाइंग रूम में आ सकते हैं, और उन्हें इस तरह घर के अन्य हिस्सा स गुजरने की जरूरत नहीं पड़ेगी

घर में पिछली तरफ तीन बेडरूम हैं वाइ ओर एक क पीछे एक 14 -6" × 10 -0" के दो बेडरूम तथा वाई ओर 10 × 14 का बेडरूम है इनके बीच 6 × 7 का टॉयलेट स्थित है वाई तरफ बडरूम क साथ 10 × 6 का एक और बड़ा टॉयलेट है इसमें वाथटब भी आसानी से लग सकता है स्टोर का साइज 12 × 7 है तथा इसक वाइ आर की लॉबी 8 फुट चौड़ी है

घर के मध्य 10 × 14 का एक ओर बड़ा खुला आगन है जहा से रसोईघर तथा घर के मध्य भाग को हवा तथा रोशनी मिलेगी सभी कमरों की स्थिति इस प्रकार से रखी गई है कि उन्हें समुचित प्रकाश तथा ताजी हवा मिलती रहे गाड़ी छड़ी करने के लिए वाई ओर पीछे 9 -3" × 18 -0" का गैरेज भी है वाई ओर की 10 फुट चौड़ी गैरगी में हाकर भी घर के अन्दर तथा ऊपर जाने के लिए जीने तक पहुँचा जा सकता है

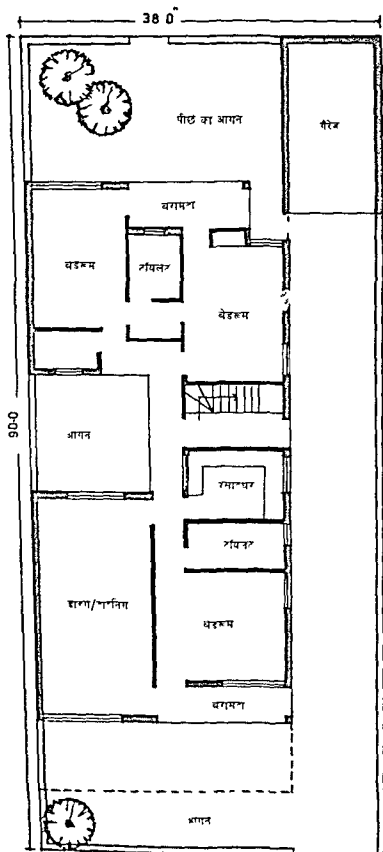

MHP-11

प्लान नम्बर 38 60

= 11.53 2' 43 मी

क्षेत्रफल 3120 वर्ग फुट

खर्च करिमा 1710 वर्ग फुट

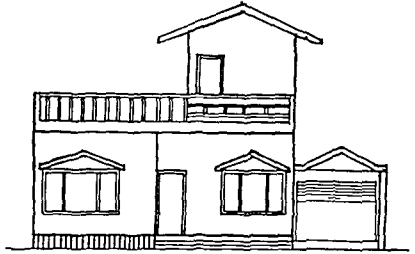

फ्रंट एलिवेशन

डिजाइन सख्या MHP-11,  $38' \times 90' = 380$  वर्ग गज = 317 84 वर्ग मी

यह नक्शा  $38 \times 90$  क प्लॉट के लिए बनाया गया है इसमें तीन बेडरूम, ड्राइंग/डाइनिंग रसोइधर, टॉयलेट, स्टोर, गैरेज, जीना तथा खुले आंगना की व्यवस्था की गई है आगे तथा पीछे दोनों तरफ 15 फुट चौड़े खुले आंगन छोड़े गए हैं साइड का खुला आंगन 10 फुट चौड़ा है जहा से हाकर  $9 - 3'' \times 19 - 0''$  के गैरज की तरफ पहुंचा जा सकता है

दो बेडरूम घर के पिछले हिस्से में है बाया बेडरूम  $10 \times 15'$  का तथा दाया  $10 - 6'' \times 14 - 8''$  का है इनक मध्य  $5 - 3'' \times 7 - 0''$  का टॉयलेट तथा छोटा-सा डेसिंगरूम है इनके पीछे  $5 - 0''$  चौड़ा वरामदा है बाए बेडरूम के साथ  $6 - 7\frac{1}{2}'' \times 4 - 1\frac{1}{2}''$  का स्टोर भी है

अगले हिस्से में  $12 - 3'' \times 24' - 0''$  का ड्राइंग/डाइनिंग,  $14 - 4\frac{1}{2}'' \times 12 - 0''$  का बेडरूम,  $10 - 6'' \times 5 - 0''$  का टॉयलेट तथा  $10 - 6'' \times 8 - 0''$  का रसाईधर है इसके अलावा बेडरूम के आगे 4 फुट चौड़ा वरामदा भी बनाया गया है वरामदे तथा आगे की कैनोपी के नीचे कुर्सिया वगैरह डालकर खुली बैठक वखुकी बन सकती है रोजभंग आन बाल व्यक्ति ड्राइंग/डाइनिंग में जाने के बजाय यही बंठकर बातचीत कर सकते हैं

सभी कमरे इस प्रकार स्थित हैं कि उनकी 'प्राइवैसी' बनी रहे, तथा एक में जाने के लिए दूसरे में हाकर न गुजरना पड़े बेडरूमों के साथ अटैचड टॉयलेट का प्रावधान है तथा टॉयलेट इस प्रकार स्थित है कि सुविधा में जमादार सफाई करने आ सके घर के मध्य स्थित  $13' \times 13 - 6''$  का खुला आंगन घर को अतिरिक्त रूप में हवादार और प्रकाशपूर्ण बनाएगा आगे-पीछे क खुले आंगनों में भी मर्दी में धूप तथा खुली हवा में बैठने का आनन्द निमा जा सकता है

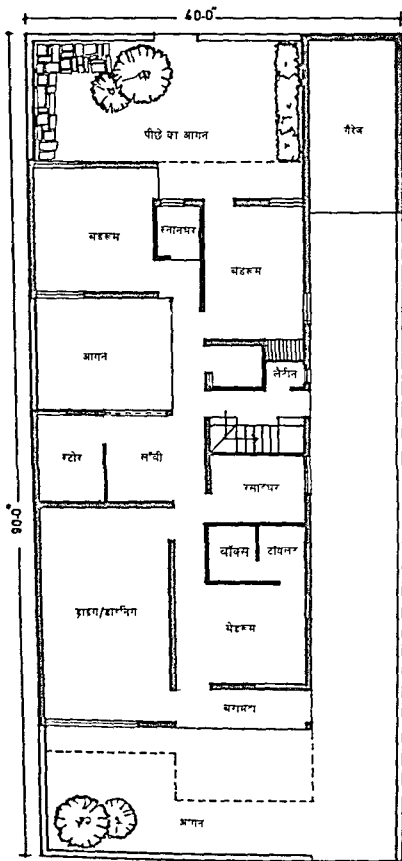

MHP-12

प्लान नम्बर 0 60

= 12 19\* 27.43 म

क्षेत्रफल 3600 वर्ग फुट

कवर एरिया 1200 वर्ग फुट

400 वर्ग गज के प्लॉट के लिए बनाए गए इन नक्शों में तीन बेडरूम, ड्राइंग/डाइनिंग रसाइधर, स्टोर टॉयलेट, लॉबी, गैरेज तथा खुले आगनों इत्यादि की व्यवस्था की गई है सभी कमरे काफी बड़े तथा हवादार हैं सभी बेडरूमों में दो-दो खिड़कियाँ होने की वजह से 'क्रॉस वेन्टिलेशन' भी रहेगा

आगे 15' का तथा पीछे 13'-6" का खुला आगन है पीछे दो बेडरूम हैं बाया 12'×13' का तथा दाया 10'-7½"×14'-0" का है दोनों के मध्य 5'-4½"×5'-7½" का स्नानघर है दाएँ बेडरूम के पास अगली तरफ 6'-3"×5'-0" का स्नानघर तथा 4×3 की लैट्रीन है

घर के अगले हिस्से में स्थित बेडरूम 14×11 का है इसके साथ 6×6 का अटैच्ड टॉयलेट एवं ड्रेसिंग रूम भी है ड्राइंग रूम का साइज 13'-9"×23'-6" तथा रसाइधर का साइज 10'-3"×7'-6" है ड्राइंग रूम के पीछे 7'-1½"×9'-7½" का स्टोर है, जिसे चाहे तो स्टडी रूम भी बना सकते हैं

घर के मध्य में 12×15'-3" का खुला आगन है, जो घर के भीतरी भाग को हवादार तथा प्रकाशमय बनाएगा, इसके पास की लॉबी 11×10 की है जो परिवार के सभी सदस्यों के उठने-बैठने के काम आएगी इसे अनौपचारिक 'डाइनिंग एरिया' की तरह भी इस्तेमाल किया जा सकता है

सभी कमरे इस प्रकार स्थित हैं कि एक में जाने के लिए दूसरे से न गुजरना पड़े पीछे के खुले आगन में माग-सब्जी उगाने के लिए 'किचन गार्डन' भी बना सकते हैं दाईं ओर 10 फुट चौड़ा आगन है जो 9'-3"×19'-0" के गैरेज की तरफ ले जाता है

**डिजाइन संख्या MHP-12 40' × 90' = 400 वर्ग गज = 334 57 वर्ग मी**

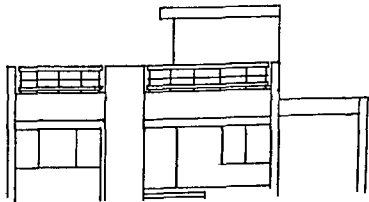

फ्रंट एलिवेशन

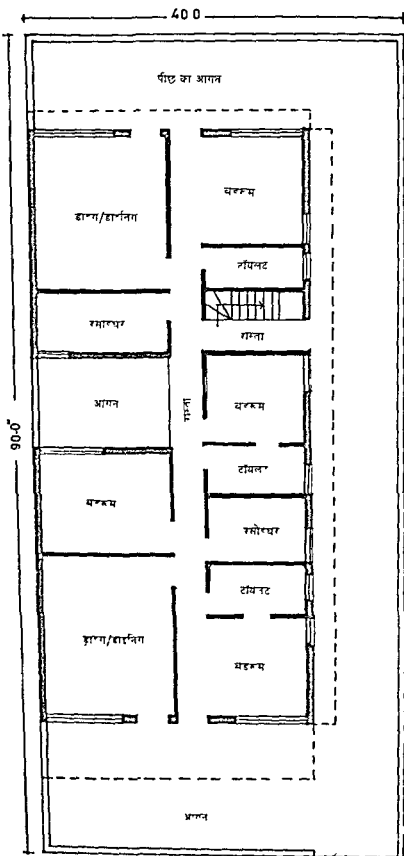

MHP-13

आगल आगल 40 × 90

= 12.19 × 27.43 मी

क्षेत्रफल 3600 वर्ग फुट

कमरा आगल 1800 वर्ग फुट



फ्रंट एलिवेशन

**डिजाइन सख्या MHP-13,  $40' \times 90' = 400$  वर्ग गज = 334 57 वर्ग मी**

400 वर्ग गज के लिए यह डिजाइन इस प्रकार बनाया गया है कि इसका एक हिस्सा अलग से किराये पर दिया जा सके, जिसमें पीछे एक ड्राइंग/डाइनिंग, बेडरूम, रसोईघर, टॉयलेट तथा खुले आगन की व्यवस्था है आगे के हिस्से में ड्राइंग/डाइनिंग, तीन बेडरूम, किचन, टॉयलेट खुले आगनो आदि का प्रावधान है

सबसे आगे 15 फुट का खुला आगन है इसके बाद  $14 \times 18'$  का ड्राइंग/डाइनिंग तथा  $14'-1\frac{1}{2}' \times 11'-0'$  का बेडरूम है ड्राइंग-डाइनिंग के पीछे  $14' \times 11'$  का एक ओर बेडरूम है तथा दाईं तरफ  $10'-9' \times 7'-0''$  का रसोईघर है इसके पीछे  $10' \times 10'$  का एक और बेडरूम है

पीछे के हिस्से में  $14 \times 16'-3''$  का ड्राइंग/डाइनिंग,  $14'-1\frac{1}{2}'' \times 11'-1\frac{1}{2}''$  का बेडरूम,  $14 \times 6'$  का रसोईघर तथा एक टॉयलेट है पीछे का खुला आगन 10 फुट का है

घर के मध्य में  $15'-1\frac{1}{2}'' \times 10'-0''$  का एक ओर खुला आगन है जहां से घर के भीतरी हिस्सा को हवा तथा रोशनी प्राप्त होगी प्रत्येक बेडरूम के साथ अटैच्ड टॉयलेट की व्यवस्था है, जिमका साइज  $10'-9' \times 5'-0''$  है बेडरूमों में अच्छी हवा व प्रकाश-व्यवस्था रहेगी एक कमरे में जान के लिए दूसरे से नहीं गुजरना पड़ेगा तथा मेहमान सीधे ही बाहर से ड्राइंग रूम में प्रवेश कर सकेंगे जीना इस तरह स्थित है कि ऊपरी मंजिल पर जाने वालों के आने-जाने से नीचे वालों को कोई कठिनाई न हो दाईं तरफ के खुले आगन से कई कमरों को हवा व रोशनी प्राप्त होगी वो परिवारों के लिए बनाए गए इस डिजाइन में इस तरह की व्यवस्था है कि दानों की ही 'प्राइवैसी' बनी रहे



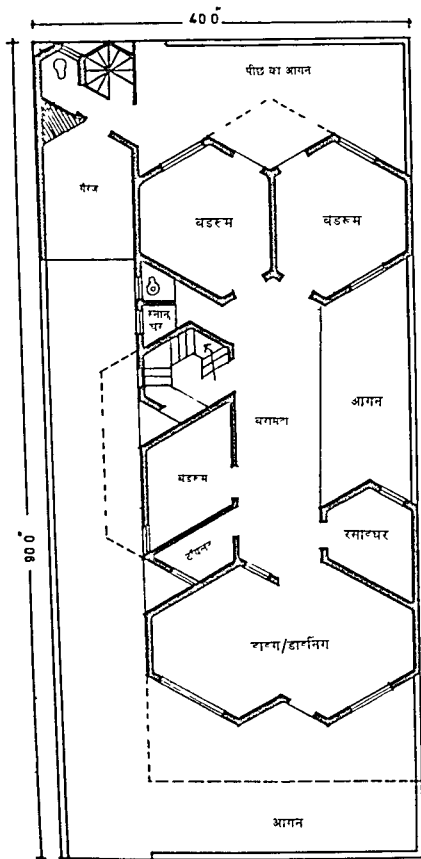

MHP-11

प्लॉट माप 40 90

- 12 19 27 '13 म

कवरज 3x(1) वग पत्र

कवरज 1x(1) वग पत्र

40 × 90 साइज के प्लाट के लिए यह एक अनूठा डिजाइन बनाया गया है इसमें कमरे चोकोर या आयताकार होने के बजाय पटकोणीय है खास तरह का डिजाइन पसन्द करने वाले लोगों को यह नक्शा पसन्द आएगा इसमें तीन बेडरूम, ड्राइंग/डाइनिंग रसोईघर, टॉयलेट, गैरेज, बरामदा तथा खुले आगनो का प्रावधान है

डिजाइन इस प्रकार का है कि सही साइज देना मुश्किल है, फिर भी कमरा क 'ओसत साइज' दिए जा रहे है हर दीवार का सही नाप जानने के लिए डिजाइन को 1/12 को 1 फुट मानकर समझा जा सकता है सबसे आगे 12 फुट तथा पीछे 8 फुट चाड़े खुले आगन छोड़े गए है आग 30 × 12 का लवा ड्राइंग/डाइनिंग है इसके पीछे 9 × 9 का रसोईघर तथा 4 × 9 का टॉयलेट है ड्राइंग/डाइनिंग को दो भागा में भी विभक्त किया जा सकता है

दाई ओर, बीच में 11 × 12' का बेडरूम तथा इसकी दाई ओर 7 फुट चौड़ा बरामदा तथा 10' × 20 का लवा खुला आगन है सबसे पीछे 14 × 14 के दो बेडरूम है इनके साथ दाई तरफ 4' × 5 के स्नानघर तथा लेट्रीन भी है गैरेज का साइज 9 - 3' × 18' - 0 है इसके साथ लेट्रीन तथा ऊपर जाने के लिए जीना है इसके ऊपर नोकर के रहने के लिए कमरा बनाया जा सकता है

कमरो में दीवारों की सख्या ज्यादा होने की वजह से 'फर्नीचर मॉटिंग' बेहतर तरीके से हो सकेगी तथा नए एव आधुनिक डिजाइन का कलात्मक फर्नीचर सजाया जा सकेगा आगे-पीछे क आगनो म बगीचा बनाया जा सकता है बीच का बरामदा तथा खुला आगन भी काफी काम आएगा ड्राइंग रूम के आग केनापी के नीचे भी बैठने की जगह काम आएगी ऊपर कनोपी बालकनी की तरह इस्तेमाल हो सकती है प्रत्येक कमरे को पर्याप्त माना म ताजी हवा तथा रोशनी मिलती रहेगी

**डिजाइन सख्या MHP-14 40' × 90' = 400 वर्ग गज = 334 57 वर्ग मी**

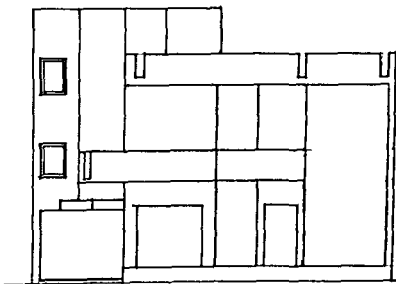

फ्रंट एलिवेशन

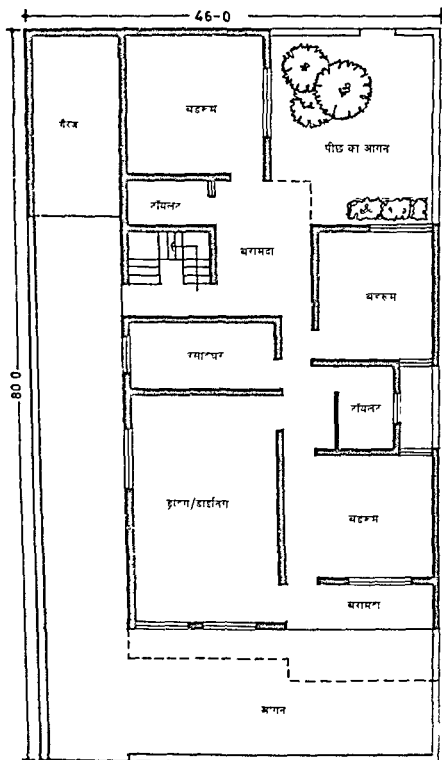

MHP-15

प्लान साइज 16 x 80  
= 1102 x 24 फीट

अवकाश 3680 वर्ग फीट  
उपलब्धता 1954 वर्ग फीट

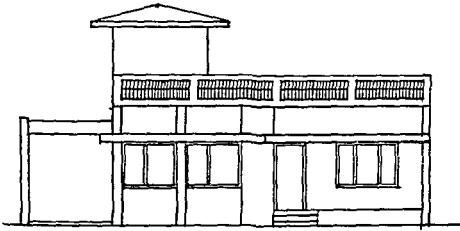

फ्रंट एलिवेशन

डिजाइन सख्या MHP-15,  $46' \times 80' = 408.89$  वर्ग गज =  $342.01$  वर्ग मी

यह प्लान  $46 \times 80'$  के प्लॉट के लिए तैयार किया गया है इसमें तीन बेडरूम, ड्राइंग/डाइनिंग, रसाइधर, टॉयलेट, बरामदा, गैरेज तथा खुले आगनो आदि का प्रावधान है आगे  $46 \times 15'$  का तथा पीछे  $20 \times 20'$  का खुला आगन है साइड में  $10$  फुट चौड़ी गेलरी है, जो गैरेज तथा जीने की तरफ ले जाती है

सबसे आगे ड्राइंग/डाइनिंग है, जिसका साइज  $17 \times 25'$  है इसके पीछे  $17 \times 7'$  की बड़ी रसोई है रसाई में इतनी जगह है कि आसानी से इसमें स्टोर भी बनाया जा सकता है अगला बेडरूम  $16'-9" \times 14'-6"$  साइज का है इसके साथ  $6 \times 9'$  का अटैच्ड टॉयलेट तथा अगली तरफ  $5$  फुट चौड़ा बरामदा है बरामदे के आगे  $8$  फुट चौड़ी कैनोपी होने से छायादार जगह  $13$  फुट चौड़ी हो जाती है, जिसक नीचे बैठने के लिए बेत की कुर्सिया वगैरह डाल सकते हैं

पिछले हिस्से में दो और बेडरूम हैं बाया बेडरूम  $14'-6" \times 14'-10\frac{1}{2}"$  का तथा दाया बेडरूम  $13 \times 13'$  का है पीछे  $7 \times 5'-6"$  का एक और टॉयलेट भी है गैरेज का साइज  $9'-3" \times 19'-0"$  है

सभी कमरों को इस तरह बनाया गया है कि एक में जाने के लिए दूसरे से न गुजरना पड़े प्रत्येक बेडरूम के पास ही टॉयलेट भी रखा गया है घर के मध्य में  $11' \times 11'$  की लॉबी है जो घर के सभी सदस्यों के उठने-बैठने के काम आएगी इसके पीछे के खुले आगन में फूल-पौधे लगाकर बगीचा बनाया जा सकता है आगे के आगन में भी घास, पौधे आदि उगा सकते हैं सभी कमरों को समुचित हवा तथा प्रकाश मिले इस बात का ध्यान रखा गया है जीना ऐसी जगह स्थित है कि ऊपरी मंजिल पर बगैर नीचे वालों को 'डिस्टर्ब' किए पहुँचा जा सके

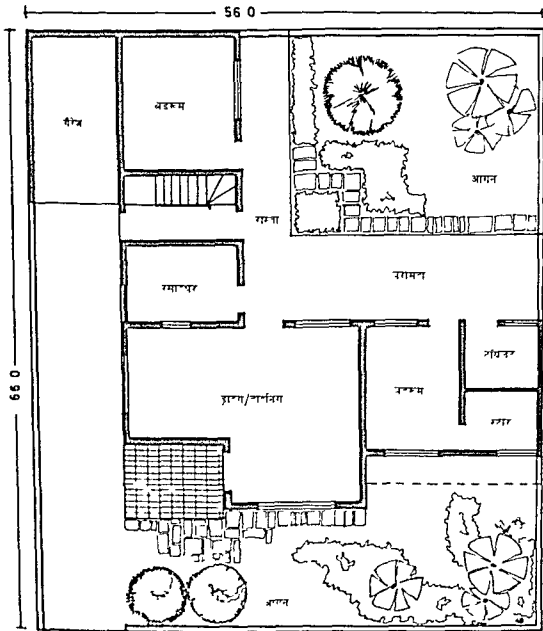

MHP 16

प्लान नंबर 80/6

17.06 x 20.11 मी

एरिया 34.06 वर्ग मी

रकबा 170 वर्ग मी

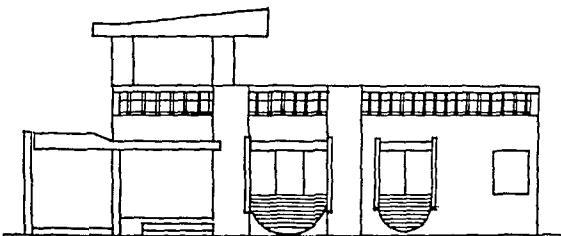

फ्रंट एलिवेशन

डिजाइन सख्या MHP-16,  $56 \times 66' = 410.67$  वर्ग गज = 343.49 वर्ग मी

यह प्लान  $56 \times 66$  क प्लॉट क लिए बनाया गया है इसमें ज्यादा भाग फिलहाल खाली दिखाया गया है लेकिन बाद में आवश्यकता पड़ने पर खाली जगह में भी अतिरिक्त कमरा का निर्माण किया जा सकता है जिन लोगों का बड़ प्लॉट पर छोटा-सा बंगला तथा बाकी हिस्सा में हरा-भरा लॉन बगीचा इत्यादि परमत्त है उनको लिए यह डिजाइन बेहतरीन है

सबसे आगे 15 फुट चौड़ा खुला आगन छोड़ा गया है, जिसमें फूल-पौधे बगइचा लगाए जा सकते हैं आगे के हिस्से में ही डाइनिंग/डाइनिंग रूम बनाया गया है डाइनिंग  $10 \times 12$  का तथा डाइनिंग रूम  $12 \times 20$  का है खान-शाय खान के कारण इनमें बीच में 'रूम डिवाइडर' लगाकर अलग-अलग भी किया जा सकता है इनके आगे के 8 फुट चौड़े बरामदे में भी कुर्सियां डाली जा सकती हैं इसके साथ ही पीछे की तरफ  $12 \times 7$  का रमाइंग रूम बनाया इत्यादि परमत्त समय भी सुविधा रहेगी

बाद तरफ  $10 \times 14$  का बडरूम  $8 \times 7$  का टॉयलेट तथा  $5 \times 6$  का 'शower' रूम बनाया जा सकता है इनमें से वह गुप्त रहे सकता तथा यहां कीमती चीजें, निजी वस्तुएं रखी जा सकती हैं खान पीछे के हिस्से में भी एक  $12 \times 14$  का बडरूम है अध्ययन करने वाले व्यक्तियों के लिए यह कमरा खान में परमत्त स्थान का काम देगा इसके सामने 4 फुट चौड़ा बरामदा तथा  $28 \times 6 = 21 \times 6$  का खाना आगन है

डाइनिंग-डाइनिंग रूम तक बडरूम के पीछे 8 फुट चौड़ा तथा बरामदा पर के सभी कमरों के सम्मिलित इत्यादि में उठने-बैठने के काम आणगा चार खड़ी करने के लिए पीछे  $9 \times 17 = 17 \times 0$  का बरामदा भी बनाया गया है

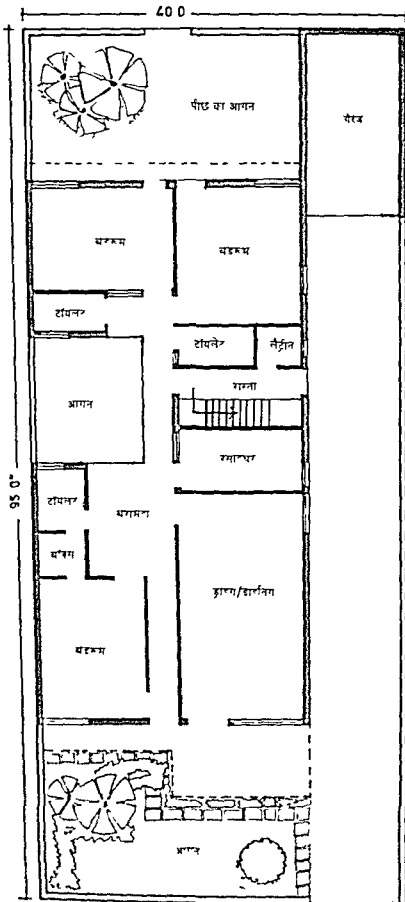

MHP-17

प्लान नंबर 1) 9

12.11.2017

विस्तार 3-4 बीघम प्लान

उपलब्धता 15.11.2017

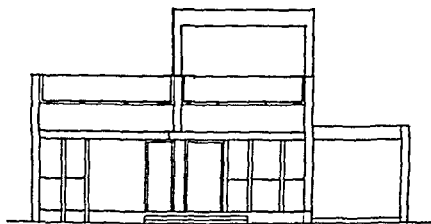

फ्रंट एलिवेशन

डिजाइन संख्या MHP-17,  $40 \times 95 = 422.22$  वर्ग गज =  $353.16$  वर्ग मी

यह डिजाइन  $40 \times 95$  के प्लॉट के लिए बनाया गया है। इसमें तीन बडरूम, ड्राइंग/डार्निंग रूम, रमाइंग रूम, टॉयलेट, गैरज आदि की व्यवस्था है। आगे 20 फुट का तथा पीछे 16 फुट का खुला आगम है जो  $9-3'' \times 19-0''$  का गैरज की तरफ ले जाता है। पीछे बाया बडरूम  $15 \times 11'$  का तथा दाया  $13-1\frac{1}{4}'' \times 14-6''$  का है। बाए बाएर का माथ  $7-6'' \times 4-1\frac{1}{4}''$  का तथा दाए के साथ  $8-9'' \times 5-0''$  का टॉयलेट है, इसी के साथ  $4 \times 3$  की लैट्रीन भी है।

घर के अगले हिस्से में स्थित बडरूम  $11 \times 14$  का है तथा इसके साथ  $5 \times 5$  का ट्रेनिंग रूम तथा  $5 \times 7-3''$  का टॉयलेट है। ड्राइंग/डार्निंग का माउज  $13-6'' \times 23-6''$  है। इनके पीछे  $13-6'' \times 7-9''$  का रमाइंग रूम है। घर के मध्य में  $12-4\frac{1}{4}'' \times 13-6''$  का खुला आगम है जो घर का हवादार तथा प्रवेशमय बनाने में मदद करेगा।

डिजाइन इस तरह बनाया गया है कि न सिर्फ सभी कमरे में पर्याप्त धूप की राशानी तथा हवा पाने का स्थान प्राप्त करने में जाने के लिए हमारे भी तीन गुजरना पडेगा। ड्राइंग रूम में भोजन सामान में प्रवेश कर सकेगा। अतः घर के अंतर्हिस्सा में नहीं गुजरना पडेगा। ऊपर की मंजिल पर जाते के लिए जीना इस तरह स्थित है कि नीचे रहने वाला का उनके आने-जाने में बाधा न पडे। आगे तथा पीछे के रात आगम में पर्याप्त प्रकाश प्राप्त होगा-भंगे या आवरण प्रदान किया जा सकता है। लॉन्ग रूम के बाए ओर  $9-3'' \times 13-0''$  की बार्दी भी है जो घर के अंदरूनी काम के लिए काम में आयेगी।



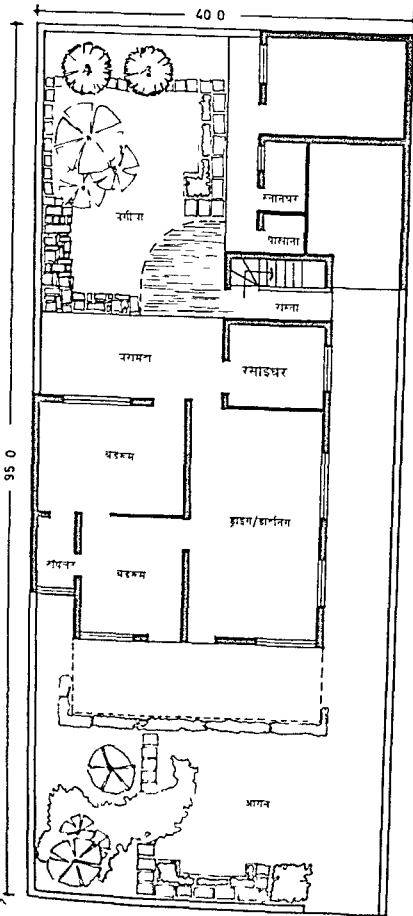

MHP 18  
 मूल्य 0 95  
 - 12 14 25 95  
 मूल्य 3500 बग फट  
 मूल्य 1600 बग फट



फ़्लैट एनीरेशन

डिजाइन मख्या MHP-18,  $40 \times 95' = 422.22$  वर्ग गज = 353.16 वर्ग मी

$40 \times 95$  क प्लाट क लिए तयार यह प्लान उन लागे क लिए उचित रहगा जा प्लाट पर कम क्षनफल कवर करना चाहते है तथा ज्यादा हिस्सा खना छाडना चाहते है इसमे आगे  $40 \times 30$  का तथा पीछे  $20 \times 30$  का नुवा आगेन खना छाडा गया है आगे क हिस्से मे दा बडरूम डाइग/डाइनिंग रूम रमाइघर टॉयलेट तथा बरगमद का प्रावधान है पीछे एक बडरूम स्नानघर लटीन तथा गरज बनाए गए है

डाइग/डाइनिंग का साइज  $14 \times 25$  है इसके साथ ही  $10 \times 8$  की रमाइ है बाइ ओर  $15 \times 12$  का एक बडरूम है इसके आगे वाला बडरूम  $10 \times 13$  है इनके साथ  $4 \times 8$  का अटचट टॉयलेट है कमरा क पीछे 8 फुट चाडा लवा बरगमदा भी है

डाइग/डाइनिंग आगे हाने मे महमान सीधे ही इसमे आ सकेगा तथा उन्हे घर क अन्य हिस्सा मे गजरन की आवश्यकता नहीं है इसके आगे केंनापी के नीचे भी बत की कमिया डालकर अनापचारिक बठक बनाइ जा सकती है छोट परिवार की सभी आवश्यकताओं की पूर्ति इन कमरा मे हा जाएगी

घर क पुठभाग मे एक आर बडरूम है इसका साइज  $15 \times 10$  है इसके साथ  $4 \times 8$  का स्नानघर तथा  $4 \times 4$  की लुटीन है यह कमरा मेहमाना का ठहरान के लिए गस्ट-रूम बनाया जा सकता है या फिर पढने वाल व्यक्तिके लिए स्टडी रूम का काम दगा दाई आर स 8-9 चौडी खुली गेलरी जीने तथा गरजे, जिमका साइज  $10 \times 16$  है, की तरफ मे जाती है सभी कमर इस प्रकार स्थित है कि उन्हे पर्याप्त मात्रा मे ताजी हवा तथा प्रकाश मिलता रहे

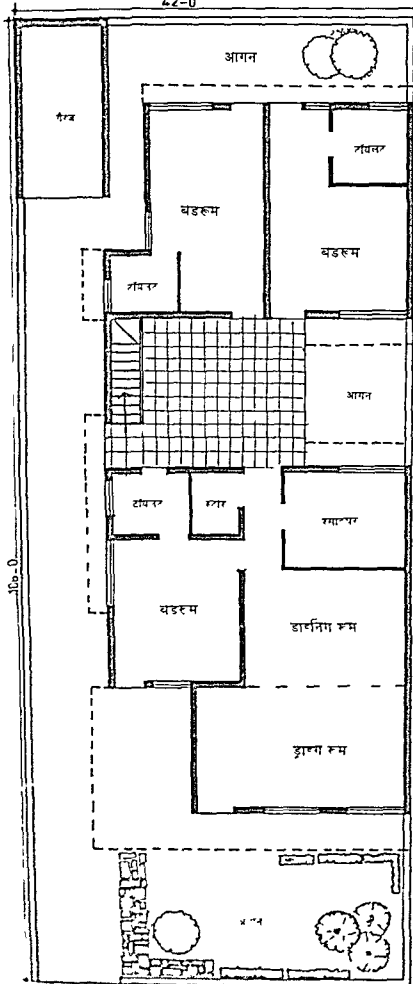

MHP 19  
 एवाट मेटर 42 x 166  
 - 12 60 x 32 3 मी  
 भांगन 14 12 मी एट  
 खड मरुम 2220 मी एट

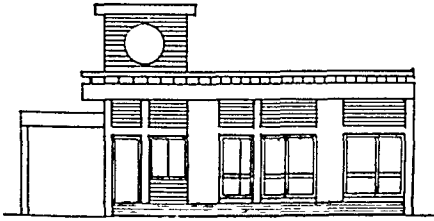

फ़ट एर्नीवशन

यह डिजाइन 42 × 106' के प्लॉट के लिए बनाया गया है इसमें कमरे ज्यादा नहीं हैं लेकिन उनका माइज काफी बड़ा है बड़े-बड़े कमरे पसन्द करने वाला के लिए यह प्लान बहतरीन है सबसे आगे 20 फुट चांदा तथा पीछे 12 फुट चौड़ा खुला आगन है माइड में 10 फुट चांड़ी खुली गैलरी है जो पीछे गैरेज (साइज 9-3 × 19-0") की तरफ ल जाती है

ड्राइंग/डाइनिंग 'एल'-शोप का है ड्राइंग रूम 22' × 13' का तथा डाइनिंग एरिया 16 × 13 का है इसके साथ ही पिछली तरफ 13 × 10 का रसोइघर है ड्राइंग/डाइनिंग आगे होने से मेहमान सीधे ही इसमें प्रवेश कर सकते हैं तथा घर के अन्य हिस्सों से उन्हें बेवजह गुजरना नहीं पड़ेगा इसके बाईं तरफ केनोपी के नीचे कार खड़ी की जा सकती है या कुर्मीया डालकर खुले में बैठा जा सकता है

आग का बडरूम 13-6" × 15-6" का है तथा इसके माथ 8' × 6 का टॉयलेट तथा 5 × 6 का स्टोर है पिछले हिस्से में दो और बेडरूम हैं बाया बेडरूम 12 × 12 का तथा दाया 14-3' × 13-3" का है दोनों के साथ अटैच्ड टॉयलेट हैं बाया टॉयलेट 8' × 6 का तथा दाया 8' × 8' का है

घर के मध्य में 18' × 16 की बड़ी लॉबी है जिसमें ऊपर जाने के लिए सीढिया भी है घर के सदस्यों के लिए एक तरह से यह लॉबी 'लिविंग रूम' यानी रहने के कमरे की तरह काम देगी इसके बाईं तरफ के 10 × 16 के खुले आगन से इसे काफी हवा तथा रोशनी प्राप्त होगी प्रत्येक कमरे को समुचित मात्रा में हवा तथा प्राकृतिक रोशनी प्राप्त होगी कमरे इस प्रकार स्थित हैं कि 'प्राइवैसी' बनी रहे तथा एक में जाने के लिए दूसरे से न गुजरना पड़े आगे के बड़े आगन में बगीचा भी लगाया जा सकता है

डिजाइन सख्या MHP-19, 42' × 106' = 494 67 वर्ग गज = 413 75 वर्ग मी

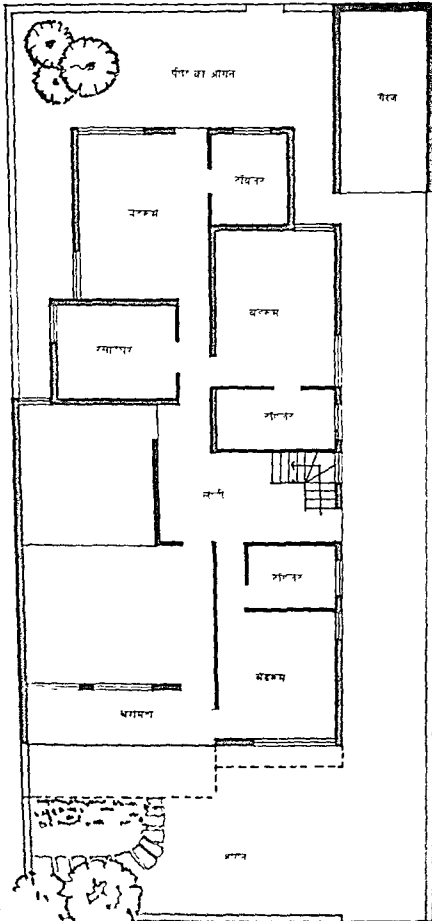

MHP 20

मैदान 375 x 400

मैदान 375 x 400

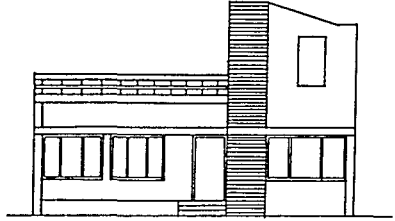

फ़्लैट गर्लीवशन

500 वर्ग गज के बड़े प्लॉट के लिए बनाया गया यह हाउस प्लान उन लोगों के लिए है जो शाही अन्दाज से कोठीनुमा घर में रहना पसन्द करते हैं। इसमें तीन बेडरूम, ड्राइंग/डाइनिंग, रसोइघर, टॉयलेट, गैरेज, लॉबी तथा खुल आगनों की व्यवस्था है। पीछे 14 फुट चौड़ा तथा आगे 20 फुट चौड़ा खुला आगन छोड़ा गया है।

ड्राइंग रूम  $20 \times 16$  का तथा डाइनिंग रूम  $14 \times 15$  का है। इनके बीच में दीवार परदाया रूम-डिवाइडर लगाकर इन्हे अलग-अलग भी किया जा सकता है। इसके आगे  $5-0''$  चौड़ा बरामदा तथा पीछे  $12 \times 10$  का रसाइघर है। आग का बेडरूम  $13 \times 14$  का है तथा इसके साथ  $9-6'' \times 6'-9''$  का टॉयलेट है। मध्य में काफी बड़ी लॉबी है, जहाँ से ऊपरी मंजिल पर जाने के लिए जीना है।

पिछले हिस्से में दो बेडरूम हैं। बाया बेडरूम  $13 \times 17$  का तथा दाया बेडरूम  $13 \times 16-6$  का है। पिछली तरफ  $8 \times 9$  का तथा अगली तरफ  $13 \times 6$  का टॉयलेट है। इस तरह हर बेडरूम के साथ टॉयलेट बनाया गया है। दाई तरफ 10 फुट चौड़ी खुली गैलरी है, जहाँ से  $9-3'' \times 19-3''$  के गैरेज में जाने का रास्ता है।

प्रत्येक कमरा इस तरह स्थित है कि 'प्राइवैसी' बनी रहे तथा एक में जाने के लिए दूसरे से न गुजरना पड़े। सभी बेडरूमों में दो-दो खिड़कियाँ होने से हवा का अच्छा 'क्रॉस वेन्टीलेशन' बना रहेगा। मध्य में स्थित बड़ी लॉबी रोजाना उठने-बैठने के काम में आ सकेगी। ड्राइंग रूम आगे होने से मेहमान बगैर घर के अन्य हिस्सों से गुजरे, इसमें आ सकेगा तथा इसके आगे का बरामदा तथा केनोपी इसकी धूप बरसात से रक्षा करेगी। आगे के आगन में लगा बगीचा घर को शीतलता तथा सौंदर्य प्रदान करेगा।

डिजाइन सख्या MHP-20,  $45' \times 100' = 500$  वर्ग गज = 418 22 वर्ग मी

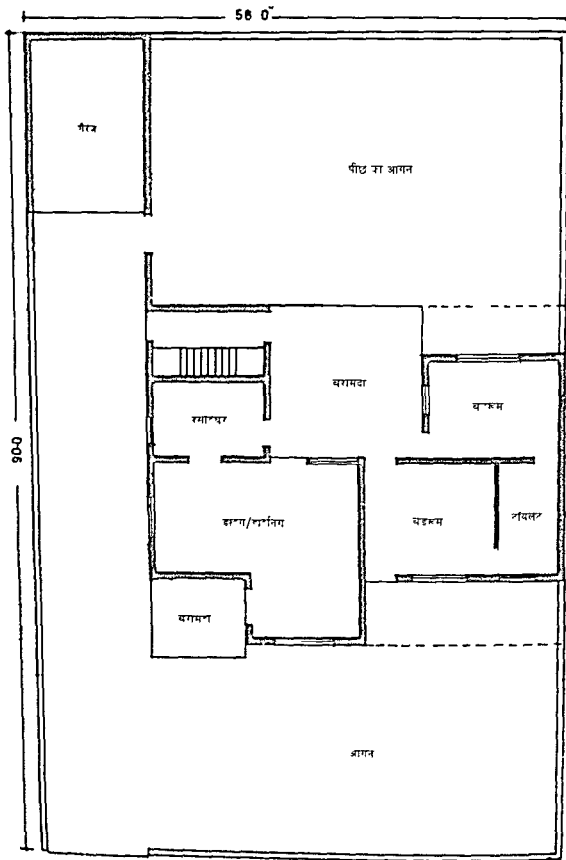

MHP 21  
 58

यह डिजाइन 58-0 × 90-0 साइज के प्लॉट के लिए बनाया गया है इस डिजाइन में इस समय ज्यादा भाग खुला ही दिखाया गया है लेकिन बाद में इसमें आवश्यकतानुसार आंग निर्माण भी किया जा सकता है फ्लहाल इसमें दो वेडरूम, एक ड्राइंग/डाइनिंग रूम फेमिली लाउज, टॉयलेट, रसाइधर बरामदे, खुले आगन तथा गेरेज का ही प्रावधान रखा गया है

दाई ओर आगे वाला वेडरूम 14 × 12 का तथा पीछे वाला वेडरूम 14 × 10 का है इनके साथ ही अटेचड टॉयलेट है जिसका साइज 12 × 6 है बाई ओर 10 × 12 का डाइनिंग एरिया तथा 12 × 20 का ड्राइंग रूम है इसके आगे 7 फुट चौड़ा बरामदा तथा पीछे 12 × 8 का रसाइधर है रूमों के पीछे जीना तथा दाईं तरफ 16 × 16 का फेमिली लाउज है गेरेज 12 × 18 का तथा साइड का आगन 12 फुट चौड़ा है

पीछे 45 × 30 का तथा आगे 58 × 20 का खुला आगन है इन आगना से न सिर्फ कमरों का खुली हवा, रोशनी इत्यादि प्राप्त होगी बल्कि इनमें फूल-पौधे लगाकर घर को हरा-भरा भी बनाया जा सकेगा पीछे के आगन में साग-सब्जी उगाकर 'किचन गार्डन' भी बना सकते हैं डमम एक तरफ बाद में आवश्यकता पडने पर कुछ आर कमरों का भी निर्माण किया जा सकता है

घर के मध्य में जो फेमिली लाउज दिखाया गया है उसका काफी फायदा रहेगा परिवार के सभी सदस्यों के उठने-बैठने के लिए यह जगह काम आएगी इसके पीछे हरा-भरा खुला आगन होने से यहाँ अच्छा वातावरण बना रहेगा सभी कमरों में अच्छी हवा तथा प्राकृतिक रोशनी भी आएगी

डिजाइन सख्या MHP-21, 58 90 = 580 वर्ग गज = 485 13 वर्ग मी

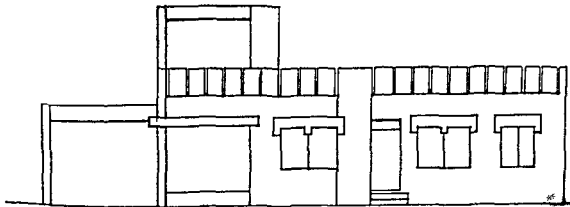

फ्रंट एलिवेशन



### CONVERSION - METERS TO FEET

Meters	Feet	Meters	Feet
0	0 00000	20	98 42500
1	3 28083	1	101 70583
2	6 56167	2	104 98667
3	9 84250	3	108 26750
4	13 12333	4	111 54833
5	16 40417	5	114 82917
6	19 68500	6	118 11000
7	22 96583	7	121 39083
8	26 24667	8	124 67167
9	29 52750	9	127 95250
10	32 80833	40	131 23333
1	36 08917	1	134 51417
2	39 37000	2	137 79500
3	42 65083	3	141 07583
4	45 93167	4	144 35667
5	49 21250	5	147 63750
6	52 49333	6	150 91833
7	55 77417	7	154 19917
8	59 05500	8	157 48000
9	62 33583	9	160 76083
20	65 61667	50	164 04167
1	68 89750	1	167 32250
2	72 17833	2	170 60333
3	75 45917	3	173 88417
4	78 74000	4	177 16500
5	82 02083	5	180 44583
6	85 30167	6	183 72667
7	88 58250	7	187 00750
8	91 86333	8	190 28833
9	95 14417	9	193 56917

# "आपकी राय"

(नवेंक्षण)

लेखक और प्रकाशक का हमेशा प्रभाव रहता है कि पाठकों के लिए ऐसी पुस्तकें तैयार करें जो ज्ञानवर्द्धक और उपयोगी होने के साथ-साथ ज्यादा महंगी भी न हों। प्रस्तुत पुस्तक आप को कैसी लगी, यह जानना हमारे लिए जरूरी है ताकि आपकी आवश्यकताओं और प्रतिक्रिया को ध्यान में रखकर पुस्तकें तैयार की जा सकें। आपकी सुविधा के लिए हम एक प्रश्नावली दे रहे हैं। इनके उत्तर आप इसमें भरकर डाक में लेखक के पते पर भेज दें। आपके सुझाव और प्रतिक्रिया हमारे लिए मार्गदर्शक का कार्य करेंगे।

(नोट - सही उत्तर पर  म सही या निम्नान लगाएँ)

- 1 आपको प्रस्तुत पुस्तक के बारे में कैसे पता चला
  - रिडिया द्वारा
  - पत्र पत्रिका में समीक्षा पढ़ कर पत्र पत्रिका का नाम
  - पत्र पत्रिका में विज्ञापन पढ़ कर पत्र पत्रिका का नाम
  - बाजार में पुस्तक विक्रेता पर देखकर
  - रेलवे स्टेशन/बस स्टैंड बक स्टाल पर देखकर
- 2 पुस्तक का मूल्य
  - ज्यादा है
  - कम है
  - ठीक है
- 3 भवन निमाण पर आपन
  - यह पहली पुस्तक पढ़ी है
  - पहल भी पढ़ी हैं
  - सिर्फ अंग्रेजी में देखी या पढ़ी है
- 4 अन्य पुस्तकों की तुलना में यह पुस्तक
  - बेहतर है
  - ठीक है
  - बकर है
- 5 आपन यह पुस्तक खरीदी क्योंकि
  - आप नया मकान बनवाने जा रहे हैं
  - पराने का ही रहा बदल करक चाहता
  - ज्ञान बढ़ाने के लिए

6

- 12 अग्रजी शब्दावली के हिन्दी पुस्तक में प्रयोग पर आपका  
 आपका   
 आपका   
 आपका
- 13 इस विषय पर इसी लेखक की आप आर पुस्तक  
 पढ़ना चाहते हैं   
 नहीं पढ़ना चाहते हैं   
 आपसे मैं बातचीत करना चाहता हूँ
- 14 इस तरह की तकनीकी पुस्तक आप आर  
 आपसे प्रकाशक की दरती या पढी है  
 नहीं पढ़ाई है   
 नहीं पढ़ाई है   
 नहीं पढ़ाई है
- 15 विशेषी पुस्तक के प्रस्तुतिकरण छपाई आर  
 मूल्य की तुलना में प्रस्तुत पुस्तक आप का कमी  
 नहीं   
 नहीं   
 नहीं
- 16 इस पुस्तक का आप अपने मित्र-सम्बन्धियों में  
 प्रसार माग्य समझते हैं   
 नहीं
- 17 इस पुस्तक में आप की  
 समझना आता है काफी हद तक समाधान है   
 नहीं
- 18 आप में माग्य कर यह पुस्तक आगे न पढी  
 है ( )   
 नहीं

- 19 लेखक/प्रकाशक से आप व्यक्तिगत रूप  
 मिलना चाहें   
 हा (ता क्या)   
 नहीं
- 20 आपने इस लेखक की अन्य पुस्तकें पढी हैं   
 हा (कोन सी)   
 नहीं
- 21 आपने इस प्रकाशक की अन्य पुस्तकें पढी हैं   
 हा (कोन सी)   
 नहीं
- 22 आप अक्सर पुस्तकें खरीदते हैं   
 हा   
 क्या विषय के कारण खरीदते हैं
- 23 आपकी मातृभाषा
- 24 यह पुस्तक आप हिन्दी के अलावा अग्रेजी  
 अन्य भाषाओं में भी पढ़ना चाहते हैं   
 हा (कोन सी भाषा)   
 नहीं
- 25 आप पुस्तकों पर अपनी मासिक आय का  
 कितना भाग खर्च करते हैं   
 1. 10   
 1. 100   
 1. 1000
- 26 आप का नाम —   
 पता —   
 उम्र —   
 पता —

इस प्रस्तावना को भर कर, पुस्तक में से काट कर  
 लेखक के नीचे दिये गये पते पर डाक से भेजना ही  
 भेजें। आप के विचार हमारे लिए अमूल्य हैं।  
 पत्र भेजने पर ध्यान दें:—  
 बरतोक गोबल 'आफिस'   
 10 A/14 बरतोक नगर, दिल्ली 110007  
 दूरभाष 7126190, 7111308

**2,00,00,000** से अधिक से भी अधिक पाठकों की रासख

**“रैपिडेक्स” इंगलिश स्पीकिंग कोर्स**

प्रिय अभिभावक  
आपका बच्चा अग्रीजी स्कूल में पढ़ता है अग्रीजी अच्छी तरह लिख पढ़ता है उसकी एकमात्र समस्या वह इस बालक में हिचकता या अटकता है। इसका समाधान बता रहे हैं उसके पिप खिलाड़ी —कपिल देव अग्रीजी बोलचाल सीखने का एकमात्र सार्व रैपिडेक्स इंगलिश स्पीकिंग कोर्स



It's really a good book to learn spoken English —Kapil Dev

का बट स्तर की शब्द व फराटदार अग्रीजी सिखाने वाली एसी पुस्तक जो भारत के बोन कने में फैली जिस हर भाषा के लोगो ने पसंद किया तथा समाज के हर वर्ग न अपनाया।

सभी भाषाओं में बड़े साइज के 400 से अधिक पृष्ठ और मूल्य एक ही 28/ शकलर्च 5/ प्रत्येक इस सस्करण में एक नया पत्र लेखन छड भी जोड दिया गया है।



**हिन्दी के माध्यम से भारत को कोई भी भाषा सीखें या अन्य किसी भारतीय भाषा के माध्यम से हिन्दी**

**रैपिडेक्स तैयुएज लर्निंग सीरीज**

इतनी सरल व प्रात्य सीरीज कि आप कुछ ही दिनों में आम चलाने सायक कोई भी भारतीय भाषा बोलने और समझने लगेंगे

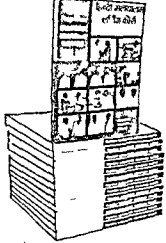

- उन सबके लिए जरूरी सीरीज
- जिनका तबादला सरकारी नौकरी की बदौलत किसी अन्य भाषा भाषी प्रदेश में हो गया हो जैसे—हिन्दी भाषी का बंगाल में
- जिन्हें व्यापार के तिलसिल में अन्य भाषा भाषी प्रान्तों में आना जाना पडना है
- समयाने या व लाग जा अन्य प्रान्तों में काम के अवसर हाजना चाहत हो

12 छपडों की सीरीज की पुस्तकें

- हिन्दी तैयुगु लर्निंग कोर्स
- हिन्दी कन्वर्ट लर्निंग कोर्स
- हिन्दी तामिल लर्निंग कोर्स
- हिन्दी बंगला लर्निंग कोर्स
- हिन्दी गुजराती लर्निंग कोर्स
- हिन्दी बसयासम लर्निंग कोर्स

(इसी प्रकार प्रांतीय भाषाओं से हिन्दी सीखने के लिए भी 6 पुस्तकें उपलब्ध)

आम बोलचाल में प्रयुक्त 4000 शब्दार्थ व उनके सही व सच्चे प्रयोग सिखाने वाली अनांगी

**अग्रीजी-हिन्दी बोलचाल डिक्शनरी**

अर्थात् जिसका प्रत्येक शब्द बानता है वानयो के रूप में

प्रत्येक शब्द का हिन्दी में उच्चारण उच्चकी व्याकरण रचना तथा अर्थ और फिर अग्रीजी के वाक्यों में प्रयोग यानी— श्री इन वन।



हिन्दी तथा मराठी में उपलब्ध पृष्ठ 154/ मूल्य 12/ शकलर्च 3/

सभी पुस्तकें इयतहासक साइज के लगभग 250 पृष्ठों में प्रत्येक पुस्तक मूल्य 24/ शकलर्च 4/

अपने निजट के वा फेलने तथा काम अडो पर स्थित चक स्टॉकों पर भाग करे। न मिलने पर भी पी पी ट्राग मगाने का पना

विज्ञान के क्षेत्र में अग्रणी ज्ञान प्राप्त करने के लिए बच्चों को शिक्षित करना है।  
 ज्ञान ही है और केवल ही शिक्षण ही है जो बच्चों को

# चिल्ड्रन्स नॉलिज बैंक

CHILDREN'S KNOWLEDGE BANK

Vol I, II, III, IV, V & VI

बच्चे का बौद्धिक विकास तभी बेहतर होता है, जब पाठ्य पुस्तकें पढ़ने के अतिरिक्त, उसके मस्तिष्क में उभरने वाले 'क्या?' और 'कैसे?' निश्चय के सैकड़ों हजारों प्रश्नों के समुचित उत्तर उसे सही समय पर मिलते रहें - और ऐसे दौर अनन्त प्रश्नों के सही उत्तरों के लिए उस चाहिए।

मानव शरीर जीव-जन्म धरती-जन्म-आकाश सृजित तल रिलाली सामान्य ज्ञान भावित रसायन व जीव विज्ञान चिकित्सा विज्ञान तथा वैज्ञानिक आविष्कार म सर्वप्रथम अतिसूक्ष्म प्रश्नों का उत्तर

चिल्ड्रन्स नॉलिज बैंक  
 Vol I II III IV V & VI

प्रत्येक भाग में लगभग 200 प्रश्न

प्रश्नों म से कुछ की प्रतिक्रिया  
 □ क्या दयाकार मनस्य भी पृथ्वी पर रहते हैं? □ क्या अणु ब्रह्म म लागू पृथ्वी पर आते हैं? □ क्या ममार म वरपानी लाग भी रहते हैं? □ हाइड्रोजन वम क्या है? □ हमार मलाम क्या हा जाते हैं? □ टरुन त्रय वनी क्या है? □ मिश्र व पिगमिड क्या बनाय गव? □ क्षम मपन क्या निशा दन है? □ मोत की घानी क्या है? □ मरते व बाप भी आत्मी व पाव क्या वान रहते हैं? □ क्या जड पगडी भी ग वान मवनी है? □ डिब्बाजड पत्र मडत वग नही? □ तनूनातिक धनी कौन वाम रानी है? □ मिश्र म मनी वंग बनाय वे □ उडन नरनी क्या है □ गन गम नी क्या है?

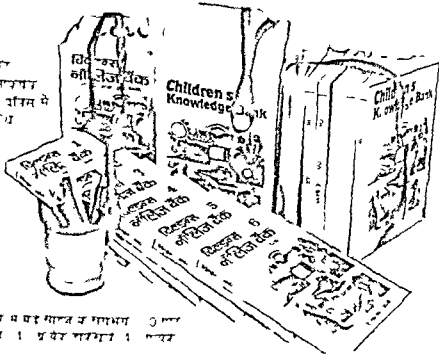

हजारों हजारों विचारों दुनिया की सभी क्षेत्रों की महत्वपूर्ण घटनाओं, स्थानों व्यक्तियों व पस्तुओं से संबंधित छाछा की तादाद ५ विचारों व ज्ञानवर्धक सूचनाओं का अपूर्व भंडार

## GUINNESS BOOK OF WORLD RECORDS गिनेस बुक ऑफ वर्ल्ड रिकार्ड्स

गिनेस बुक ऑफ वर्ल्ड रिकार्ड्स एक समग्र ग्रंथ है जिसमें जीवन और जगत व धरतय क्षेत्र म विार वनीय वामय हात वान हतय। हजार विचार विचारों का संग्रह त्र हा। विश्व व मयभग सभी क्षेत्र हार विचारों व है। सामान्य ज्ञान है।

॥ १९७७ ॥ ॥ १९७८ ॥  
 १९७९ ॥ १९८० ॥ १९८१ ॥  
 १९८२ ॥ १९८३ ॥ १९८४ ॥

- भाग I मानव जीवन मानव व्यक्तित्व का मानव समाज
- भाग II पशु व वनस्पति जगत प्राकृतिक जगत अंतरिक्ष एवं अंतरिक्ष विज्ञान जगत
- भाग III वनस्पति व वनस्पति जगत एवं पशुजगत मरुभूमि की जलवायु विज्ञान जगत
- भाग IV सैन्य जगत (सैन्य भूत व मर्मी प्रयोग व शस्त्र विज्ञान व सैन्य मयपी पस्तुओं व विचार)

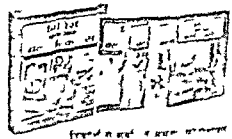
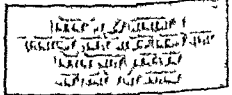

गिनेस बुक ऑफ वर्ल्ड रिकार्ड्स  
 १९८४ ॥ १९८५ ॥ १९८६ ॥

© 1984 Guinness Book of Records Ltd London

अपने विचार व का समय तथा धन अर्पण कर विचार वर सफल पर साधक जग म विचारों पर की की दुःख ममान जग प्राप्त

पुस्तक महल 10 B नताली मुभाय माय त्रिपाठा गज, नई दिल्ली 110002  
 आर्य वायवी दिल्ली 110006

गण 2314 24129

## 51 महान आविष्कार

आज के विज्ञान और आधुनिक सभ्यता का आधार समझे जाने वाले

- य महान आविष्कार कौन स है?
- इन आविष्कारों की कहानी क्या है?
- य आविष्कार कब और किसन किए?
- इनक पीछ मख्य सिद्धान्त क्या थ?
- इनम आग क्या क्या सधार हुए?
- इनका आज रूप क्या है? इत्यादि तथा हजारों हजार साल पहल क पहिए क आविष्कार स लकर आधुनिक युग क टर्लीविज्ञान राडार तथा कम्प्यूटर रॉकेट तथा उपग्रह आदि महान आविष्कारों का सचित्र वर्णन।



बने 168 पृष्ठ मूल्य 20/- डाकखर्च 4/-

पेसित पकड़ने से लेकर मॉडर्न आट तक सिखाने में समर्थ कोर्स।

## डाइग तथा पेण्टिंग कोर्स

-ए एच हासमी



पृष्ठ 144  
मूल्य 15/-  
डाकखर्च 4/-

इस कोर्स की मदद से आप कुछ ही दिना में फुल पॉसिबल पढ़ पीछा फल-सचिञ्चया कीड मराडा परग पीछया तथा मानव आर्वातिया क एक्शन में भर चित्र तथा गीन मीनरीया वाटर कलर ऑयल-कलर एक्जलिक पेंटिंग हिन्दी अण्जी नैटर्निग आदि मीरा कर शौचिया तथा व्यावसायिक माम उद्य मकन है।

## अपने बच्चों का

## बौद्धिक स्तर (I.O.) बढ़ाइयें

जल्दी सीखने और समझने की नई वैज्ञानिक फ़ोटोटेक्स्ट पद्धति पर आधारित 'चिल्ड्रन्स लायब्रेरी ऑफ नॉलेज' अपनाइयें

## चिल्ड्रन्स लायब्रेरी ऑफ नॉलेज



पेपरबैक संस्करण (प्रतिखंड)  
36/- डाक खर्च 5/-

पूरे सेट के लिए विशेष  
रियायती मूल्य 144/- 121/-  
डाकखर्च माफ  
(साथ में गिफ्ट बॉक्स भी)

## फोटोटेक्स्ट पद्धति क्या है ?

जो बात हजार शब्द नहीं कह पाते, एक चित्र कह देता है - जी हा यह एक प्रामाणिक तथ्य है कि भाषा और चित्र का सही तालमेल स्थापित करके यदि बच्चों को कठिन से कठिन विषय भी समझाया जाए तो वह उसे न केवल सीखता है बल्कि हमेशा के लिए याद भी रख पाता है और यदि चित्र रंगीन हो तो सोने में सुहागा। इसी मनोवैज्ञानिक तथ्य को सिद्धांत मानकर यह अनुठी फोटोटेक्स्ट पद्धति विकसित की गई है और यह पद्धति ही 'चिल्ड्रन्स लायब्रेरी ऑफ नॉलेज' की रचना का आधार है।

## लायब्रेरी में क्या है?

बड़े आकार के 400 रंगीन पृष्ठों की यह लायब्रेरी चार खण्डों में विभाजित है जिसका चिचानक विश्व प्रसिद्ध चित्रकार डॉई माइनेन ने किया है। कल मिलाकर इसमें 1200 प्रविष्टियां हैं जिनका चयन बड़ी सावधानी से बच्चों की विविध रुचियों को ध्यान में रखकर किया गया है जैसे -

- देश और निवासी □ छविज व छातु □ वन्य और मशीन □ पृथ्वी और ब्रह्माण्ड □ परग और पत्थी □ मानव शरीर □ सामान्य और अत्युत्कृष्ट चक्रवर्त बरुसमन और परत □ कला और संगीत □ पीछे और भुल □ इतिहास और धर्म □ सागर और परिवर्त □ स्यार और परिवहन □ अमृत ध्यान और आविष्कार आदि ।



सबकी में मिले नये सभी चित्र बहरी है।

Also available in English

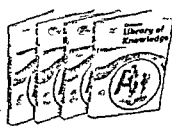

Published by Pustak Mahal in collaboration with M/s Bonnersand Lidman (Sweden)

अधो पर स्थित भूक स्टोको पर भाग करे । न मित्रने पर बी पी सी द्वारा मगाने का पता

10 B नैनाजी नगराण मार्ग, नैनाजी नगर, नैनाजी 110000

**विश्व-प्रसिद्ध**  
**आदिवासी**

प्रमत्त पुस्तक म अन्तराष्ट्रीय ख्यातिप्राप्त वैज्ञानिकों कलाकरों खिलाड़ियों धर्मगुरुओं राजनरों आ इतिहासकारों साहित्यकारों अपराधियों आदि सभी का जीवनवृत्त सक्षम म उनक विना सहित दिया गया है।



दियाई साइज के 148 पृष्ठ  
मूल्य 12/- डाकचर्च 3/-

इतिहासकारों सहित



दियाई साइज के 148 पृष्ठ  
मूल्य 12/- डाकचर्च 3/-

**विश्व-प्रसिद्ध खोजें**

● वैम मर्ल व अनपढ़ डक ने मिट्टी का तेल? ● वैस वैज्ञानिक को पडी-सी पा गई एवन रे ● अचानक पलेमिंग क हाथ म महत्त्वपूर्ण दवा पनिसीलीन पड-पीधा या भी बहोशी की दवा टंक मुच्छित किया जा सकता है? ● सुय बन्धा मगल प्लूटो यूरनम आदि ग्रहा की खोज क अतिरिक्त अन्या य कितनी ही खोजें राचक विवरण।  
छोज के इतिहास की छोज के साथ ही पढ़ी अधिब महत्त्वपूर्ण य रोचन है।

विश्व प्रसिद्ध व्यक्तित्व एक एमा लभ एनसाइक्लोपीडिया है जिमम हिटलर, मुनीस गाबरकर, नेपोलियन, रबिशाकर, स्टूटन रोचसपीयर, क्रोम्वेल, सुकरात, म नगर चार्ल्स शोभराज जेम यख्यात व्यक्तियों तक की जीवनी मिल जायगी।

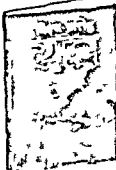

दियाई साइज के 142 पृष्ठ  
मूल्य 12/- डाकचर्च 3/-

**विश्व-प्रसिद्ध**  
**अनसुलझे रहस्य**

● बरमण टाइमिंगल का रहस्य क्या है? ● क्या पिरामिडा का निमाण अतिरिक्त से आइ किमी सम्भता न किया था? ● रक्तमिलाकर शराय पीन वाल मीथियन घुडसवार? ● क्या भूत प्रत व आत्माओं का अस्तित्व है? ● माया इका और नाज्का सम्भताए? ● क्या धरती पर वाई एसी जगह है जहा मान क पहाड है? आदि कितनी ही रहस्य बचाए।



दियाई साइज के 134 पृष्ठ  
मूल्य 12/- डाकचर्च 3/-

हिन्दी म पहली बार अनसुलझे रहस्यों मे उलमाने वाली एक अजूबी पुस्तक!

**विश्व-प्रसिद्ध युद्ध**

युद्धों से एक ओर जहां विनाश और तबाही हुई वहीं दूसरी ओर विश्विमान हुई एक नवी वैज्ञानिक टेक्नोलोजी। तीर बाणे तमबात से तेजर स्पुटनिक ध्व तर्क का अन्या सफलताया  
 क्या युद्ध की शानत  क्या का विमान हर अन्तर्गत का हत्यारण विना  अमरीकी लान बय की अणु म अरि  पिरामिडा व नगराजरी  अन्तर्गत व हाड 5' अन्तर्गत मरी  इतर



दियाई साइज के 112 पृष्ठ  
मूल्य 12/- डाकचर्च 3/-

**विश्व-प्रसिद्ध**  
**रोमांचक टारनामे**

● धार हैरदाल न सरकण्ड की नाव म कौने पार किया 13000 मील सम्रा और 4500 मीन चौहा अधमहानागर? ● यह शिविर म भाग 76 नौविका द्वारा बनाइ का हैगी नायक सररा थी, कहानी। ● नजी गलतपर जिमन हिन्दुस्त का ही प्रकाश दिया। ● वैम 1500 यात्रियों का नगर इका टारनामे? आदि अन्त रोमांचक वरनामे।  
 लभक हिन्दुस्त का नगर इका टारनामे का नगर इका टारनामे का नगर इका टारनामे

पुस्तक महल  
 10 B नेताजी सुभाष मार्ग दरिया गज, नद दिल्ली-110002  
 आरी मायनी दिल्ली 110006  
 फोन 219311 282311

**खेल-खेल में जादू सीखो, खेल-खेल में विज्ञान सीखो**  
**ज्ञान बढ़ाओ, रौब जनाओ, मित्रों में प्रशंसा लें।**

## 101 साइंस गेम्स

— आइवर यूरीएल

विज्ञान के 101 खला की यह पुस्तक खल खेल म कुछ ऐसे उपकरण बनाना सिखा देती है जा बनग ता छिलीन ही लेकिन असली उपकरण क सा आनन्द दगे, जैसे—बैरोमीटर, विद्युत चम्बक, हेक्टोग्राफ, स्ट्रीम टरबाइन, इन्वेटोस्कोप आदि इनके अलावा बहुत से रोचक प्रयोग जैसे मगज के घर्तन में पानी उयासना, भाप से नाच घसाना आदि



मूल्य 15/- डाकडर्च 4/- पृष्ठ 120  
 English edition also available

विश्व की 18 भाषाओं में कराई जा सख्या मे विकने वाली प्रसिद्ध अमरीकी लेखक 'रिचर्ड' की पुस्तक  
**Believe It or Not!**  
 अब हिन्दी मे भी...



जिसमें कुदरत के चमत्कार, अद्भुत ऐतिहासिक घटनाएँ, बादशाहों की अजीबोगरीब सनकें, साहस और वीरता के बेमिसाल कथननामे, पृथ्वी, समुद्र और आकाश के जीव-जंतुओं और वनस्पतियों की अनजानी विचित्रताएँ वर्णित हैं।



मूल्य 15/- डाकडर्च 4/- पृष्ठ 120  
 Also available in English

## 101 मैजिक ट्रिक्स

— आइवर यूरीएल

इस सचित्र पुस्तक में वी गई हैं—ऐसी 101 शानदार व जानदार ट्रिक्स, जिनका समझना जितना सरल है उनका प्रदर्शन उससे भी आसान। बस! जरूरत है ता थोडे स अभ्यास क साथ चन्द एसी चीजा की, जो तन्हें आसानी स उपलब्ध हो जाएगी। जैसे ताश रुमास गिलास सिके पेपर-स्ट्रॉ आदि ट्रिक्स की एक प्रतक ■ टूटी माला फिर तैयार ■ गिलास क पानी गायब करना ■ रुमास आग से न जले ■ सर पर रखा हैट स्वयं उछले आदि



## 101 साइंस एक्सपेरिमेंट्स

— आइवर यूरीएल

बच्चा क प्रिय लेखक आइवर यूरीएल द्वारा नन्ह वैज्ञानिको क लिए लिखी गई एक ऐसी पुस्तक—जा सरल व राचक प्रयोगों द्वारा विज्ञान क जटिल सिद्धांतों को समझन म निश्चित रूप म मदद देगी। प्रयोगों की एक प्रतक—

- कैसे घास पाते हैं जब सतह पर नीट?
- न्हाते के बाद क्या सगती है ठंड?
- कपड़े में घेठ नापी सितारों की दूरी!
- कैसे छींचता है बैंगन तस्वीर?

इसके साथ ही टरबाइन वर्कामारी सुलभदर्शी द्रव्यनेत्रो आदि अनेक उपकरण बनाने की सचित्र चित्रीया।



मूल्य 15/- डाकडर्च 4/- बरे 120 पृष्ठ  
 English edition also available

एक ऐसी दिलचस्प पुस्तक जिनकी कहानियाँ प्रत्येक घर-परिवार म हर पार्टी व जश्न म सभा-समारोह म हमराहा-हमराहा चर्चा का विषय बनती आई हैं।

**1500 आश्चर्यों म से कुछ की प्रतक**

■ एक गीदड़—जिसने 12 वर्ष तक मनुष्यों पर राज्य किया ■ एक ऐसा पेड़—जो हर शाम पानी की वर्षा करता है ■ एक समुद्री जीव—जिसका वजन बचपन में 10 पाँड प्रति घंटे बढ़ता है ■ एक एसा जीव—जा अण्डे के अन्दर होने पर भी बोलता है? ■ एक साधु—जिसे तीप में डालकर दो बार 800 फीट ऊंचा उछाला गया मगर फिर भी जीवित रहा

पृष्ठ 224 मूल्य 25/- डाकडर्च 4/-



**पुस्तक महल**

अपन निम्नट के जा रसमे तथा बस अट्टो पर स्थित बुक स्टॉल्स पर माग करे। न मिलने पर वी पी डी द्वारा भगाने का पता।  
 10 B नेताजी सुभाष मार्ग, दरिया गज, नई दिल्ली



उपहारित, उपहारित या उपहारित  
 उपहारित, उपहारित या उपहारित  
 उपहारित, उपहारित या उपहारित

बचनी टैक्स-प्लानिंग  
 अपने-बाप करें...

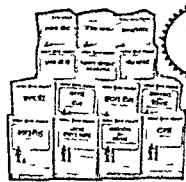

मूल्य 5/ प्रत्येक  
 शक्यतः 2/  
 प्रत्येक

अपने रोग का आधा इलाज आपके हाथ में है, यशस्वी--- इसके कारणों, लक्षणों, जटिलताओं, सावधानियों और रोकथाम के बारे में आपको जानकारी हो

हिं गी म 16 तथा अग्रजी म 18  
 पोचि हेल्थ गाइड्स

- एलर्जी (Allergies)
- रक्तहीनता (Anaemia)
- संघर्ष एव गठिया (Arthritis & Rheumatism)
- दमा (Asthma)
- पीठ का दर्द (Back Pain)
- बच्चों के रोग (Children's Illnesses)
- रक्त संचार की समस्याएँ (Circulation Problems)
- अवसाद और चिंता (Depression & Anxiety)
- मधुमेह (Diabetes)
- उच्च रक्तचाप (High Blood Pressure)
- हृदय रोग (Heart Trouble)
- रजोनिर्वात (The Menopause)
- आधामीनी का दर्द (Migraine)
- पेटिक बरस (Peptic Ulcers)
- रजोवर्त तनाव (Pre Menstrual Tension)
- त्वचा रोग (Skin Troubles)
- Cystitis • Hysterectomy

इन्फेक्ट व फ़ारट टाइटन एव विशेषता  
 द्वारा ज्ञात सन्तान की मर्याद मरिचन  
 मानी प्रामाण्य चिह्न

**पॉकेट हेल्थ गाइड्स**  
 (अब हिं गी म भी उपलब्ध)

- पाचक हेल्थ गाइड्स इन बीमारिया के कारण जटिलताओं सावधानिया तथा रोकथाम के उपायों के बारे में आपका ज्ञानवर्द्धन करेगी।
- चिन्ता और तानिकाजा व माध्यम स दी गई तकनीकी जानकारी का सरल व सवाध भाषा द्वारा आसानी स समझन योग्य बनाया गया है।

इसमें स चिन्ता भी राग म प्रर रागि को स निम्नोच गर्भाधत फरर पदने की स्नाह  
 हुग। 1-BRITISH MEDICAL JOURNAL

- टैक्स-प्लानिंग द्वारा इन्कम-टैक्स बचाने के 101 तरीके
- घेतन भोगी कर्मचारियों के लिए टैक्स-प्लानिंग



हिं गीर साइज मल्य 20/ प्रप्रर सन्तान 4/  
 English Edition also available  
 Price Rs 45/ each Postage Rs 5/  
 सुप्रसिद्ध इनकमटैक्स सलाहकार  
 श्री आर एन लछारिया द्वारा लिखित  
 दो महत्वपूर्ण पुस्तक  
 आयकर बचाने के अतर्गत एम रोसे प्रावधान  
 हैं जिनकी जानकारी हान पर आप दो सार  
 रचया बाणिय आमदनी होन पर भी बानुनी  
 ढग स इनकम टैक्स दन मे बच मकरा है।

**योगाभ्यास द्वारा किसी भी रोग से छुटकारा पाइये!**

**योगासन एव साधना**

विश्व प्रसिद्ध "भारतीय योग संस्थान" के योगाचार्यों द्वारा लिखित एक अमूर्त्य पुस्तक आसनो का मुबोध-मणिय विवरण प्राणाधाम विधि बहु व्यायाम पीठिक भाजन योगमनो द्वारा राग निरान  
 भारतीय योग संस्थान की निरुद्ध शाखाओं में प्रसिद्ध हजारी साधक योगाभ्यास द्वारा रागो मे हतररा पा कर जीवन पर आनन्द म पर है।

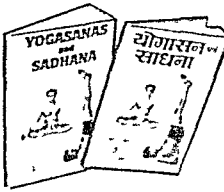

विश्व प्रसिद्ध 168 पृष्ठ मूल्य 10/ सन्तान 3/

बचनी टैक्स-प्लानिंग  
 अपने-बाप करें...

**बच्चों के 2001 नाम**



मूल्य 3/ सन्तान 2/



अपने विवरण के पाठ करने तथा सग अधुं पर लिखन पर हजारी पर माग करें। व विवरण पर स की पी द्वारा मगने या पा  
**पुस्तक महल** ▶ 10 B नेताजी सभाय मार्ग, दरिया गड, नई दिल्ली 110002  
 ▶ घारी चानुनी, दिल्ली 110006  
 फ़ोन 233314 268793

उसके उज्वल भविष्य के लिए उसे आज ही लाकर दीजिए

## जूनियर साइंस एनसाइक्लोपीडिया

Junior Science Encyclopedia

256 पृष्ठों में 800 से भी अधिक रंगीन चित्रों एवं 80 000 शब्दों की पाठ्य-सामग्री से युक्त प्रसृत एनसाइक्लोपीडिया वैज्ञानिक विषयों पर लिखा गया एक अमूल्य सदम-ग्रन्थ है। बच्चों की हर 'बसो' जैसे और 'कहा' का उत्तर देने में सक्षम एक संप्रहरीय ग्रन्थ।

एक एनसाइक्लोपीडिया विमर्शक भी है

- खेलने के लिए साइम के खेल
- कल क लिए साइम के प्रयोग
- मनाकरने क लिए साइम क मडल एव डिजाइन बनाना

इसे इंग्लैंड के विशाल लेखकों की एक टीम ने विशेषरूप से बच्चा क लिए लिखा है। इसमें रंगीन चित्रों की सहायता से कठिन विषयों को इस प्रकार सरल तथा सुवाद्य भाषा में समझाया गया है कि विज्ञान जैसा नीरस भावना जाने वाला विषय भी रासक हा उठता है।

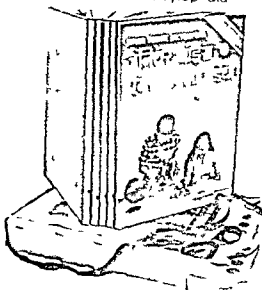

Published in India in collaboration with Hamlyn Publishing LONDON Also available original English combined Edition Price Rs 108

एक छठ म विभाजित रत महाग्रन्थ आपन बच्च की विज्ञान तथगी हज जिज्ञासा आ क उत्तर है-

- 1 पृथ्वी एव ब्रह्मांड (The Earth & the Universe)
- 2 माप गति एव ऊर्जा (Measurement Speed & Energy)
- 3 प्रकाश दृष्टि तथा ध्वनि (Light Sight & Sound)
- 4 इलक्ट्रॉनों की उपयोगिता (Electrons at Work)
- 5 खोज एव आविष्कार (Discoveries and Inventions)

प्रत्येक खंड 16/ दृष्टिकोण 4  
बच्चों के लिए उपयुक्त है-  
पेशावर के लिए उपयुक्त है-  
कालक सेवकी के लिए उपयुक्त है-  
दृष्टिकोण 8

## Supplementary Books for Science Students of classes (10 + 2) Higher Secondary

### Know Science

Know Science offers pupils in the 10-13 age range 1000 questions in the general field of science. The main objective of the handbook is to provide a comprehensive rapid revision tool but it also provides resources for consolidation examination preparation simple research discussion and quizzes. The questions are arranged in 100 separately titled sets and answers are provided at the back of the book.

Price 10/ Postage 3/

### General Science

Vol I II III IV & V

- This series provides wide ranging help and guidance on all the major branches of science—Physics Chemistry Biology Astronomy Geology etc.
- There are over 193 topics covered. The layout is a page of text by a page of illustrations providing sound ground work for those who will take advance courses in technology later on.

Price Rs 12, each Postage 3/ each

### Think Series

Vol I II III & IV

- Each book in this series contains 1000 quiz type questions covering almost every branch of particular science—Physics Chemistry Biology Mathematics with answers given at the end of the book.
- Immensely useful for science students for consolidation and rapid revision of facts providing adequate preparatory revision for exams.

Price 10/ each Postage 3/ each

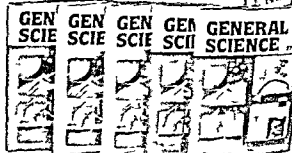

Reprint of popular fully illustrated (Bisque)

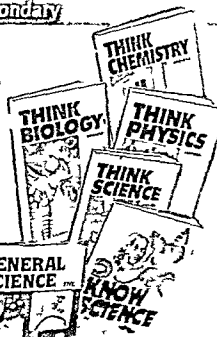

अपने निरुद्ध के या देखने तथा सम अह्रा पर स्थित युक्त स्टांको पर माग करे। न मिलने पर 10 B नेताजी सुभाष मार्ग, दरिया गज, नई खारी बावली, दिल्ली-110006

10 B नेताजी सुभाष मार्ग, दरिया गज, नई खारी बावली, दिल्ली-110006

पान

# Skill in correspondence ensures

Efficient career... Faster promotion... Sure success in business...

## Rapidex Self Letter Drafting Course

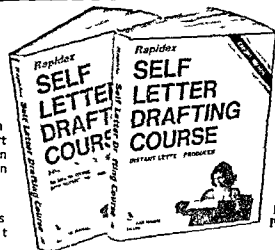

Big size  
Pages 354  
Price Rs 28/  
Postage Rs 5/

### Your career—your future!

Whether you are an administrator or a supervisor office superintendent or a Steno-typist—the skill in correspondence is an art you must master. Because almost every situation every occasion calls for a well-drafted letter. And with this skill in hand none can stop you from getting ahead.

### Promises better prospects for the professionals

An asset for professionals—lawyers chartered accountants business-consultants. Whether in a job or self-employed you can pass a day without dashing off a letter to this or that place.

### Business letters—a key to growth of business

A must for businessmen in any field—traders shopkeepers entrepreneurs. To boost their sales regain lost buyers bring in money dues establish goodwill and build up the image of company.

**SEND A GOOD LETTER AND WAIT FOR A POSITIVE RESPONSE**  
LETTER WRITING IS NO CHILD'S PLAY. But we have made it thus for you. Whether you are writing to a friend or a firm—a handy helper is this course.

While other books teach you to copy readymade letters this course will teach you how to draft a letter of your own choice.

### IT FEATURES

- SENTENCES AND PHRASES IN ABUNDANCE
- Tick mark the required ones.
- Arrange in proper order instantaneously
- Shape & mould the way you want to

It calls for the least mental effort and promises smooth sailing. Make as many letters as you want on the same subject.

### Divided into 3 SECTIONS

It takes care of your personal and social letters of commercial correspondence and applications for job.

## The future belongs to those who master Computer today

- Computer for Beginners
- Basic Computer Programming

By Er V K Jain

Computers are invading every facet of a person's life—the home, the office, the classroom or the playground. Whether in job or business, they are opening up bright new vistas of knowledge and happiness.

The twin books are a must for those who are interested in computers, their function and operation, but are discouraged by their complexities. All is made easy through simple language and instructive illustrations.

The books are designed for mass education as per Computer Literacy Project of NCERT and also conform to course on computers recently undertaken by CSSE.

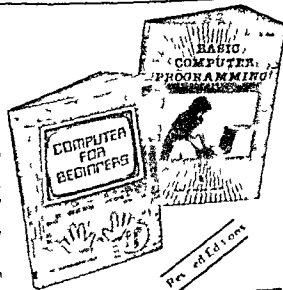

1. A 17 pages respectively. Price Rs 24 each. Postage Rs 4 each.



पुस्तक महल

10 B नेताजी सुभाष मार्ग, बरिया गज, नई दिल्ली 110002  
शारी बापनी, दिल्ली 110006

फोन 213114 26 291

दर्जियों जैती टेलरिंग सिखाने वाला प्रभाव व तरल कोर्स

रैपिडैक्स

होम टेलरिंग कोर्स

(लेखिका श्रीमती आशारानी श्रोरा)



घरभर की पोशाकों अर्थात् नहे-मुन्हे की रेपिडिक्स से लेकर पुरुषों की कमीज-पैट तक कुल सिखाकर 175 से अधिक डिजाइन्स एव नमूनों की पोशाकों की प्लानिंग, कटाई व सिमाई की सचिध्र जानकारी

- मनमाहक प्राक् लभावनी मैथिलया सलानी नाइनी नाइन् सट व गाउन आकषक टाप्स नह मना व रगारग कपड पक्क मुर्बतिया व लिए पेट डेल डायम, शट वशर्ट व जीम
- गह सज्जा व लिए परद कशन आनि
- परान कपडा स बच्चा क कपड बनाना
- भाँत भाँत की डायम चन्द प्लैट्म जवे आस्तीन घालर याक वटन आनि
- मशीन व कल्पजों की जानकारी भी

300 से अधिक रेखा व छपाचित्रों से समर्पित बडे साइज के 456 पृष्ठ  
मूल्य 32/ डाकखर्च 5/

आपके बच्चे को स्वस्थ, सुखद व री... बच्चे वाली

बेबी हेल्थ गाइड

यह पुस्तक आपने लिए क्या कर सकती है?

- बच्चों में होने वाली आम शिकायतों एव बीमारियों, जैसे दस्त लगना, सर्दी व लु लगना, जुकाम खासी छसर व छोटी माता, जिगर बढ़ना सूखा रोग बिस्तर पीला करना आदि से आपके बच्चे को सुरक्षित रखेगी।
- बच्चों में होने वाली सराय आदतों जैसे ज़िदीपन चिडचिडापन डीठपन, मचलना-रोना डरना ब्राध आदि से आपके बच्चे को बचा कर आज्ञाकारी विनम्र तथा अनशासनप्रिय बनाने में मदद करेगी।
- दर्पटना हो जाने पर प्राथमिक चिकित्सा की जानकारी देगी।  
इसके अतिरिक्त अग्रान्य डेरा सचिध्र जानकारीया।

महिला विधियों की विशेषज्ञ श्रीमती आशारानी श्रोरा द्वारा लिखित एव 18 विशेषज्ञ सफट्टों के सहायक पर आधारित



फोटोग्राफस 140 रेखाचित्र 42  
पक्का साइज पृष्ठ संख्या 260  
मूल्य 24/ डाकखर्च 4/

धार्मिक लोगों के लिए अद्भुतपूर्ण संग्रह

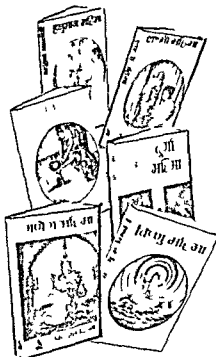

- दुर्गा महिमा
- शिव महिमा
- विष्णु महिमा
- लक्ष्मी महिमा
- गणेश महिमा
- हनुमान महिमा

सभी पुस्तके 272 से 352 पृष्ठे तथा मधिरों व मुर्तियों के असंख्य चित्रों से सुसज्जित

ईश्वर क रूपा आविर्भाव जीवन-दर्शन व्यापकता प्रामाणिकता और उसकी अदृश्य शक्ति वा जगन्न समझान की जिज्ञासा प्राय मनून्य म बनी रहती है। इ ही जिज्ञासा का समाधान आपका इम ग्रन्थ माला म मिलेगा।

पूजन से सम्बन्धित मद्य तथा धूप, दीप, नैवेद्य, आरती आदि समर्पित करने के समय के मन्त्रादि भी पुस्तक में दिए गए हैं।

प्रत्येक वा मूल्य 12/- डाकखर्च 3/



अपने निक्ट के वा रेलव तथा बस अड्डा पर स्थित बुक स्टॉलों पर माग करें। न मिलने पर धी पी पी द्वारा मगाने का पता

पुस्तक महल

10 B नेताजी सुभाष मार्ग, दरिया गज, नई दिल्ली 110002  
खारी बावली, दिल्ली 110006

फोन 239314 268293

विचित्र जीव-जन्तु (विचित्र जीव-जन्तु) विचित्र जीव-जन्तु (विचित्र जीव-जन्तु) विचित्र जीव-जन्तु (विचित्र जीव-जन्तु)

विश्व के

# विचित्र जीव-जन्तु

-ए एच हाथमी

यह मंडक जिमकी फारसी त्वचा म म भीतर का मांस शरीर दीप्त पडना है।  
सैषधारी मछली जिमक मिर पर प्रवर्तित न जनन बाल यन्त्र दिए हैं।  
गाह जिम पत्रा की मजजत पकड व कारण प्राण पर म रग्मी बाध कर कमद की तरह प्रयोग करत है।  
टआटरा तीन आसा बाना विचित्र प्राणी।

बडे 112 पृष्ठ  
मूल्य 15/  
शकवर्च 4/



इसी प्रकार के 75 से भी अधिक विचित्र जंतुओं के विषय में सचित्र जानकारी।

बच्चा से लेकर बूढ़ा तक—पूरे परिवार और दोस्ता के मनोरंजन के लिए सर्वश्रेष्ठ टिप्स का सफल

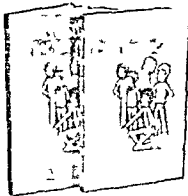

मूल्य 12/ शकवर्च 3/ रिवाज भाद्र 120 पृष्ठ  
Also available in English

## चिल्ड्रन्स टिप्स एण्ड स्टट्स - शीमा एन बेरी

इस सचित्र पुस्तक में तुम पाओगे

- ऐसी वसीं तम नयी उद्य मशग।
- ऐसा गुजारा नम नयी पाड सकाग।
- अदृश्य मात्र जा तफारी अरसा व सामन म गायन हा जाणा।
- अम्ली जा हवा म तैरगी।

नगर दारतो वा घरता उन यारी-रहस्यम आश्चर्यजनक-पवित्र करते म आगत 70 तमी ही अच टिप्स

कैमरा साधारण हो या चढ़िया— आप स्वयं टिक फोटोग्राफी कर सकते हैं...

बोतल के भीतर आदमी, हथेली पर नाचती औरत, सेब म से झाकत बच्चा या पीपल के पत्ते पर अपनी प्रेमिका या फोटो उतारिए !

## टिक फोटोग्राफी एंड कलर प्रोसेसिंग

-ए एच हाथमी



शौरिया और पायसायन फोटोग्राफी व कलर

जिमस डिमॉशन टिक गिम टिक मल्लिपन स्वयंपाजम टिक पात्रामात्र कम ग्लोपी सत्रिग पापम मल्लिपन डिमॉशन कटिंग टिमचर पात्रामव सावरानजशन पात्रामात्रशन पत ड्रानन स्पष्ट तथा तमी ही अय अत्र वेमग टिका की परी परी पात्राम जनवारी टिका व साध नी ग ए है। पात्र टिमक व जनवारी पात्रामारी व प्रार्गमिटर पात्र व साथ साथ कलर फोटोग्राफी व उमर प्रमोपा नी प्रार्गमिटर जानवारी भी नी ग ए है। गिनी मल्लिपन व अय अत्र पर म ही नगलिप या ड्रामपवर्गी व मल्लिपन व कलर प्रिंतिग कर सकत।

मूल्य 12/ शकवर्च 3/ रिवाज भाद्र 184 पृष्ठ  
Also available in English

## 501 रोचक तथ्य

- गोलमाल म जिनक न साडा नयी लाता।
- मल्लिपनी स्वामीनी तमा की जन लम्बाई 100 000 मीन हाती है।
- पीरर म रगी तम पाती की टू टू पाती की टू म परम जमती है।
- रापत गलत खना म मल्लिपनी रा प्रमाग टिका जाता है।

ऐसे ही मूल्यजनक पात्र व मल्लिपन व कलर प्रिंतिग व मल्लिपन व कलर प्रिंतिग 501 तथ्य।

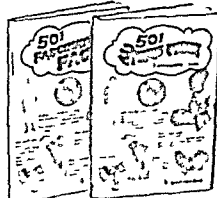

मूल्य 12/ शकवर्च 3/ रिवाज भाद्र 184 पृष्ठ  
Also available in English

अन्य विषयों के पाठ्यपुस्तकें यहां भी उपलब्ध हैं। पुस्तक महल 10 B नेताजी सभाय मार्ग, दक्षिणा मल्लिपनी 110002  
पुस्तक महल 10 B नेताजी सभाय मार्ग, दक्षिणा मल्लिपनी 110006

### मन्त्र रहस्य

- मन्त्र मन्त्र का मूल स्वरूप मन्त्र की मूल ध्वनि व उच्चारण मन्त्र प्रयोगों पर एक प्रामाणिक सांचन पुस्तक।
- असत्य दर्शन मन्त्र व उनके प्रामाणिक प्रयोग जिनके माध्यम से साधक एक मन्त्र मन्त्र शान्ती एवं जाना धन सकता है।
- जीवन के प्रत्येक क्षेत्र में पूर्ण सफ़लता प्राप्त करने के लिए अद्भुत एवं आश्चर्यजनक ग्रंथ जिसके माध्यम से साधक स्वयं के तथा लोगों के कष्टों को दूर करने में समर्थ हो सकता है।
- मन्त्रों के मूल स्वरूप मन्त्र चैतन्य मन्त्र की लक्षण उल्लेखन मन्त्र ध्वनि मन्त्र प्रयोग मन्त्र विनियोग एवं मन्त्रों के सफल प्रयोगों के लिए सांचन ग्रंथ।  
मूल्य 28/- डाकछर्च 4/-

### तांत्रिक सिद्धियां

- दुर्लभ तांत्रिक त्रियाजो या सरस-सरस एवं सांचन विवरण जितने सामान्य पाठ्य भी लाभ उठा सकता है। मन्त्र अधीनाओ तांत्रिकों एवं साधकों के लिए पथ पत्रशास्त्र पन्थन जिसमें चणनामरी साधना तांत्र साधना वर्षा पिशाचिनी साधना अष्टवक्षी साधना, मन्त्रान्न या प्रामाणिक वणन विवरण।
- तंत्र के क्षेत्र में प्रसिद्ध पुस्तक जिसमें तांत्रिक सिद्धियों को प्राप्त करने के लिए प्रयोग मार्ग में आने वाली बाधाएं उनका निवारण व सफलता प्राप्त करने के साधन बताए गए हैं।  
मूल्य 18/- डाकछर्च 4/



विमांड साइज  
पृष्ठ 380

विमांड साइज  
पृष्ठ 192



### वृहद् हस्तरेखा शास्त्र

- आप छद्म अपन हाथ की रखाए पढ़कर अपना भविष्यफल जान सकते हैं। किसी पण्डित अथवा ज्योतिषी के पास जान की आवश्यकता नहीं है। इस पुस्तक में पहली बार हस्तरेखा का प्रिक्टिकल ज्ञान चित्रा सहित समझाया गया है।
- हस्तरेखा के 240 विभिन्न याग का पहली बार प्रकाशन, जैसे-आपके हाथ में धन सर्पति का याग पत्र याग विवाह याग अक्समात धन प्राप्त योग विदेश यात्रा याग आदि हैं या नहीं।
- आपके हाथ की रखाए क्या कहती है? कौन से व्यापार से आपका लाभ होगा? नौकरी में तरक्की क्या तक होगी? पत्नी कैसी मिलेगी? प्रेम में सफल हाग या नहीं? विवाहित जीवन सुखी हागा कि नहीं? क्या होगा आदि। नेता बनग या अभिनेता? लखक बनग या प्रापमर/ इत्यादि सैकड़ा प्रश्नों का उत्तर।

विमांड साइज  
पृष्ठ 348  
मूल्य 24/  
डाकछर्च 4/

Also available in English

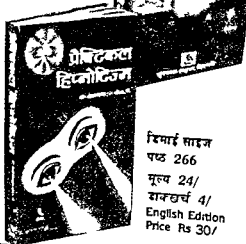

विमांड साइज  
पृष्ठ 266  
मूल्य 24/  
डाकछर्च 4/  
English Edition  
Price Rs 30/

### प्रिक्टिकल हिप्नोटिज्म

- मन्त्रान्न भ्रम का अद्भुत प्रायोगिक प्रामाणिक ग्रंथ जिसमें हिप्नोटिज्म व मन्त्र सिद्धांत का सांचन बंधन प्रामाणिक विवरण है।
- पुस्तक में हिप्नोटिज्म का सरल सरस ढंग में चित्रा द्वारा समझाया है जिसमें साधारण पाठक भी एक अच्छा मन्त्रान्न विशासन बन सकता है।
- पन्थन में हिप्नोटिज्म व प्रकाश प्रयोग शक्ति हिप्नोटिज्म व सिद्धांत तांत्रिक भावना अच्छा शक्ति याग, ध्यान सम्मानन का 'य्य आर्ति' पर पूर्ण प्रामाणिकता व साथ सांचन विवरण है।
- राग निवारण कष्ट दूर करने व जीवन में प्रतिष्ठित आन का नी बाधाओ समझाया जा व कठिनाइयां व निवारण में इन पन्थन का विवरण पूर्ण उपयोगी है।



अपने निरुक्त व या स्वयं तथा धन अर्द्ध पर स्थित धन स्थाना पर माग कर। न मिलन पर की पी पी हाग मगाने का पना  
**पुस्तक महल**

10 B नताजी सभाप मार्ग, चरिया गज, नई दिल्ली 110002  
खारी बावली, दिल्ली 110002